İKDAM

GÜNLÜK SİYASİ HALK GAZETESİ

Sabah Postası

3 KURUŞ

Yıl 2 No. 338 — 212 | Başmuharriri : ABİDİN DAVER | PERŞEMBE - 5 - EYLÜL - 1940 | Telg. İstanbul İkdam - Tel. 23300

Almanya Ve Italya Ile Ticaretimiz Genişliyor

İtalya borcunu ödemiye başladı

İngiltere ile Amerika birbirinin tabiî müttefikleridir

Son anlaşma ile İngiltere, Amerikaya deniz ve hava üsleri kiralamakla ve buna mukabil Amerika da İngiltereye 50 muhrip vermekle bu iki devletin arasında, yazılı olsa da olmasa da, sıkı ve tabiî bir ittifak bulunduğu anlaşılıyor

Yazan: ABİDİN DAVER

Amerika, İngilterenin müttefikidir. Bu iki kuvvetli Anglo - Sakson milletin ve iki büyük demokrat devletin aralarında gizli bir ittifak muahedesi var mıdır? Bunu bilmiyoruz, belki vardır, belki de yoktur. Fakat muhakkak olan bir şey varsa o da, Amerika Birleşik Devletlerinin İngilterenin tabiî müttefiki olduğudur. Bu iki millet ve devleti birbirine bağlıyan bağlar, gittikçe kuvvetlenmekte; Amerikanın, İngiltereye yardımı gün geçtikçe artmaktadır. İşte nihayet Amerika, İngiltereye 50 muhrip vermiştir. Gerçi, bu muhripler, modası geçmiş gemilerdir; fakat «modası geçmiş» demek işe yaramaz demek değildir. «Modası geçmiş» tâbiri, bu muhriplerin, bir deniz muharebesinde, son yıllarda yapılmış muhriplerle başabaş muharebe edebilecek kudret ve kıymeti haiz olmadığını ifade eder. Amerikanın İngiltereye verdiği bu gemiler, denizaltı gemilerini takip ve ticaret vapurlarından mürekkep kafileleri himaye etmek, yakın keşif yapmak ve Almanlar, Büyük Britanya adasına asker çıkarmağa kalkıştıkları zaman, onların nakliye gemilerine ve motorbotlarına hücum etmek gibi işleri, mükemmel surette başarabilirler. Başka bir yazıda vereceğimiz fazla tafsilâtla bu gemilerin İngilizler için ne kadar kıymetli oldukları daha iyi anlaşılacaktır.

Amerika, kendi donanmasından 50 muhribi İngiltereye vermekle, İngilizlere yardım hususunda, sonuna kadar gideceğini göstermiştir. Amerika, böylece, evvelâ kendi millî müdafaa kuvvetlerini zayıflatmadan, sonra, daha şiddetli ve âcil bir ihtiyaç hasıl olursa, bunu da göze alarak İngiltereye yardım edeceğini bütün dünyaya ilân etmiş oluyor. Bu cesit yardımlar da yetişmezse, Amerikanın, bütün kuvvetile silâha sarılarak İngiltereye iltihak edeceğini tahmin ve iddia etmek yanlış olmaz. Artık, Amerikalılar, prensip olarak İngilterenin kendi Majino hatları olduğunu ve bu hattın yarılması, kendilerini en büyük tehlikeye maruz bırakacağını kabul etmiş; İngilterenin mağlûp olmaması için, ellerinden geleni yapmağa karar vermislerdir. Aralarında yazılı bir ittifak yapılmış ve yapılmamış; bunun hiç bir ehemmiyeti yoktur. İttifak, menfaatleri bir olan devletlerin beraber çalışması, birbirine yardım etmesi demektir. İttifak yazılı olur da, müttefikin biri, Fransa gibi mağlûp olunca, en büyük gafalete kapılarak öteki menfaatine karşı husumetkâr bir siyaset takip eder; ittifak yazılı olmaz da, tabiî müttefikler birbirlerine her

(Arkası 3 üncü sayfada)

Yazan: ABİDİN DAVER

İlk Parti Italyan Malları Geldi

Şimal devletlerile de müzakere yapılıyor

Alman murahhasları geliyor

Ticaret Vekili Nazmi Topçuoğlu

Alman İktısat Nazırı Funk

İtalya hükûmeti, memleketimizle yeni ticarî münasebetler tesis etmek maksadile bazı kararlar vermiştir. Bize olan 2,5 milyon lira borcu dolayısile memleketimizden mal alamıyan İtalyanlar evvelâ bu borç-

(Arkası 3 üncü sayfada)

Transilvanya'ya gitmek yasak

Macarlara geçen arazide 1.300.000 Rumen kalıyor, Macaristanda Alman kıtaatı yok

Budapeşte, 4 (A.A.) — D. N. B. Macar genel kurmayı, Macaristana ilhak edilen Transilvanya arazisine gitmenin otuz gün memnu olacağını bildirmiştir.

Bükres, 4 (A.A.) — Köylü cephesi şefi B. Maniu Transilvanyayı terkederek Romanyaya kalan kısma geçmiştir.

Bükreş, 4 (A.A.) — Rador ajansı bildiriyor:

Bir kânunusanide 1940 de tevkif olunan istatistiklere nazaran Viyana hâkem kararile Romanyanın elinden zorla alınarak Macaristana verilen Transilvanyanın nüfuzu 2.609.007 dir. Bunun 1.304.903 ü yani yüzde 60 şi Rumen, 968.640 ı yani yüzde 49.1 i Macar, 72.100 ü yani yüzde 2.8 i Alman, 148.649 zu yani yüzde 6.7 si Yahudi. 28098 yani yüzde 1.1 i Rutenyalı ve 87.184 ü yani yüzde 6.4 ü de diğer unsurlardır.

Eden söylediği nutukta dedi ki

"Hazırlığımız, düşman kapılarımıza geldiği zaman üzerine atılacak ordunun hazırlığıdır,,

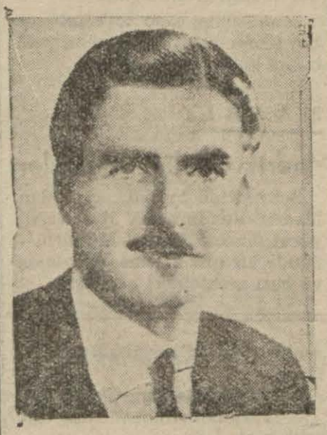

EDEN

(Yazısı 3 üncü sayfada)

Egede 5.300.000 Kilo Üzüm Mahvoldu!

Incir Mahsulü de Yağmurdan Beşte Bir Nisbetinde Zarar Gördü

İzmir, 4 (A.A.) — Yağmurun, Ege mıntakasında 53 bin çuval üzüm mahsulünü zarara uğrattığı tahmin edilmektedir. Bir çuvalın yüz kilo üzerinden hesat edildiğine nazaran, zarar mikdarı beş milyon üç yüz bin kilodur. Rekoltenin 25 bin ton tahmin edildiğine göre ıslanan üzümün mıkdarı rekoltenin altıda birine yaklaşmaktadır.

İncir mahsulü üzerinde de beşte bir nisbetinde zarar tahmin edilmektedir. Bazı mıntakalarda pamuk, susam ve patatesler bu yağmurlardan fayda görmüşlerdir.

Hitler Dün Nutuk Söyledi

Almanya Beş Senelik Bir Harbe Hazırlanmış

"Herhalde İngiltere Yere Serilecektir,,

Berlin, 4 (A.A.) — D. N. B. bildiriyor:

Führer, 1940/1941 kışı yardımı eserini açarken, söylediği nutka şöyle başlamıştır:

Harbin ilk senesi bitmiştir. Bu birinci senenin muvaffakiyetlerinin mislî yoktur. Bu harbin birinci senesi, 1914 harbinin birinci senesi ile mukayese edilemez. Çünkü 1914 harbinin ilk senesinde, fevkalbeşer cesarete ve muazzam fedakârlıklara rağmen, kat'î hal sureti değil ancak kısmî neticeler alınmıştı.

Führer, bundan sonra, Alman kuvvetleri işgalinde bulunan muazzam coğrafî sahayı hatırlatmış ve sözlerine şöyle devam etmiştir:

Bir cok muhasımlar, ortadan kaldırılmışlardır. Eğer İngiltere henüz aynı akibete uğramadı ise, bu, ancak iyi coğrafî vaziyeti ve kaçmaktaki fevkalâde mahareti sayesindedir. Bazı İngiliz politikacıları inandırmak istiyorlar ki İngiliz ordusu, gemini çiğneyen azılı bir at gibi, nihayet düşmanın üzerine atılmak arzusu ile

(Arkası 3 üncü sayfada)

Japonya yarın Hindiçînîye asker çıkarıyor

Fransaya ültimatom verildi

Fransız Kıtaatı harbe hazırlanıyor

Saigon, 4 (A.A.) — Reuter:

Saigon'da neşredilen resmî bir tebliğ şunu bildirmektedir:

Japon kıtaatının Hindiçiniden geçmelerini talep eden bir ultimatom Pazar günü Japonlar tarafından Hindiçini makamatına tevdi edilmiştir. Bu ultimatom reddedilmiştir.

Hongkong, 4 (A.A.) — Reuter:

Bugün Hongkong'a gelen şayanı itimad bir yolcunun söylediğine nazaran, Japonya, Vichy hükûmetinin gayri müsait cevabı üzerine, Hindiçiniye Cuma günü kıtaat çıkaracağını mezkûr memleketin makamatına bildirmiştir.

Bu ültimatom, General Chang-Kai-Chek'e gönderilmekte olan mühimmatın sevkiyatına mâni olacaklarına mütedair Fransız teahhüdünün ifasını kontrola memur kaymakam Michikara tarafından tevdi edilmiştir.

(Arkası 3 üncü sayfada)

İŞARETLER :

Yanlış anlaşılmasın

Ticaret Vekilimiz Nazmi Topçuoğlunun gazetelerde çıkan beyanatından sonra dış ticaret sahamızın genişliyeceğini anlamıştık.

Almanya ile yapılan son anlaşmayı müteakip İtalyanın da bize borcunu ödemiye başlaması ve alış verişe devam etmiye karar vermesi mallarımıza yeni pazarlar açmış oluyor.

Ayrıca Tuna yolu ile de şimal devletlerile alış veriş imkânı araştırılmaktadır. Bizim işaret etmek istediğimiz nokta bu ticarî faaliyete verilmesi muhtemel olan mahiyettir. Her hangi bir hususî menfaat (Beşinci Kol) ajanının (Türk - İngiliz dostluğunun zayıflaması budur) gibi esassız ve uydurma bir fikri yayması ihtimaline karşı şimdiden tavzih edelim ki, bu mal mübadelesi yalnız ticarî mahiyettedir. Türk - İngiliz dostluğu bütün hararetile devam etmektedir. Yanlış anlaşılmasın. M. K.

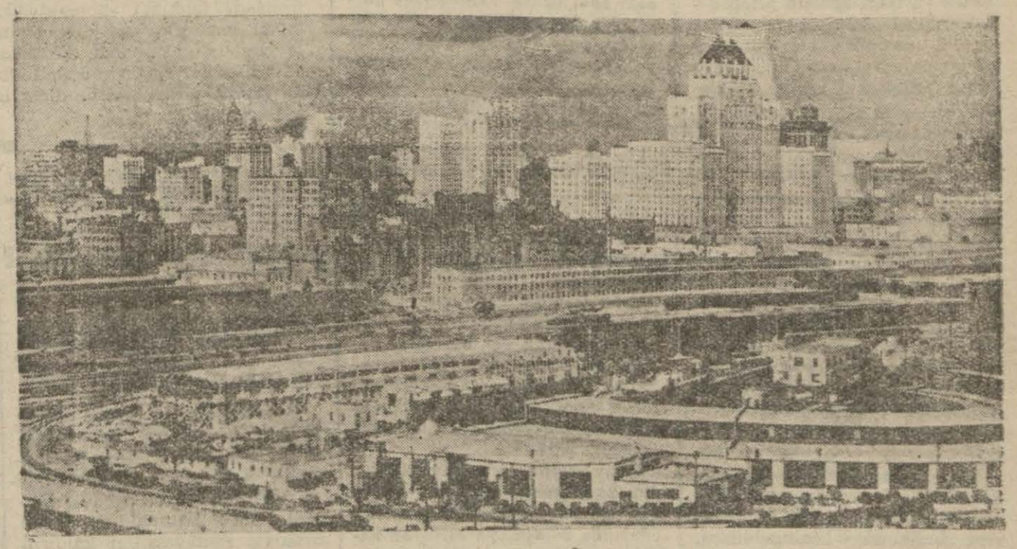

KANADANIN MERKEZİ OTTAVANIN UMUMİ MANZARASI

İNGİLİZ HÜCUMU

Berlin dün de tehlike geçirdi

İngiliz tayyarelerinin şiddetli bombardımanı

Londra, 4 (A.A.) — Hava nezareti bildiriyor

Dün gece İngiliz bombardıman tayyareleri Pas de Calais mıntakasında düşman tayyare meydanlarını bombardıman etmişlerdir.

Nevyork, 4 (A.A.) — Reuter: Berlinde bulunan Amerikan gazetecilerine nazaran, bu sabah şehirde on ikiyi beş geçeden saat ikiyi kırk beş geçeye kadar devam eden bir alârm işareti verilmiştir. Söz söylemiye salâhiyettar Alman memurlarının beyanatına nazaran, şehrin üzerine aydınlatıcı fişekler atılmıssa da hiç bir bomba bırakılmamıştır.

İTALYADA BİR BARUT FABRİKASI İNFİLÂK ETTİ

Roma, 4 (A.A.) — Stefani: Resmî bir tebliğ, 29 ağustosta Bologne civarında infilâk etmis bir barut deposunda yaralanmış kimselerden bir kaç kişinin daha ölmesi üzerine, ölü adedinin 38 e baliğ olduğunu bildirmektedir. Yaralı adedi 174 olup bunların hemen hepsi iyi olmak üzeredir.

Ingiliz-Amerikan anlaşması

50 Destroyer derhal Ingiltere emrine verilecek

Beyaz Kitap Neşredildi

İngiliz donanmasının ne batırılacağı ve nede teslim edileceği bildirilidi

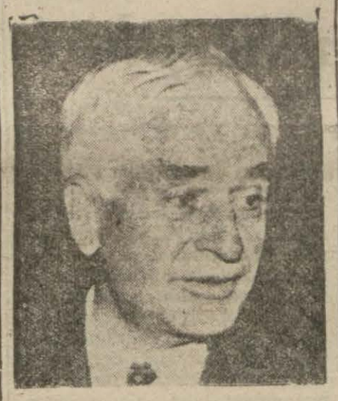

AMERİKA HARİCİYE NAZIRI HULLE

Londra, 4 (A.A.) — Dün akşam intişar eden bir beyaz kitap, İngiliz - Amerikan itilâfına mütedair Büyük

(Arkası 3 üncü sayfada)

ALMAN HÜCUMU

Ingiltereye yeni akınlar yapıldı

55 Alman tayyaresi daha düşürüldü

Londra, 4 (A.A.) — Hava ve dahilî emniyet nezaretlerinin tebliği:

Gece İngiltereye karşı yapılan ve geniş bir mahiyet göstermeyen düşman hücumları, bilhassa şimali garbî mıntakası ile Bristol kanalı mıntakasını istihdaf etmiştir. Bu iki mıntakada, şehirlere büyük kuvvette infilâk ve yangın bombaları atılmıştır. Çıkan yangınlar, çabucak söndürülmüş fakat bazısı ciddî olmak üzere bir mıkdar ev hasara uğramıştır.

Şimalî şarkî sahilinde bir şehirde halkla sakin mahallelere

(Arkası 3 üncü sayfada)

Romanya Kabinesi dün istifa etti!

Yeni kabineyi General Antonescu teşkil ediyor

Bükreş, 4 (A.A.) — D. N. B. Gigurtu kabinesinin istifasını verdiği öğrenilmiştir. Kral, bu sabah, General Antonescu'yu kabul etbiştir. General Antoneseu ordunun namzedi olarak tanınmaktadır ve kendisinin orduda ve milî mahfillerde büyük otoritesi olduğu söylenmektedir.

Bükres, 4 (A.A.) — D. N. B. Bugün öğleden sonra general Antonesko Kraldan aldığı emir üzerine kabineyi süratle kurmak icin müteaddit mülâkatlarda bulunmustur. İcra kuvvetlerinin vahdetini temin icin dahiliye ve harbiye nezaretlerini de bizzat deruhte edecektir.

Jorj Bratianu Basvekil muavini ve hariciye nazırı namzedidir.

(Arkası 3 üncü sayfada)

Başvekil Dün Şehrimize Geldi

Refik Saydamın hafta sonunda Ankara'ya avdeti muhtemel

Başvekilimiz Dr. Refik Saydam dün sabah Yalovadan şehrimize dönmüştür.

Başvekilimiz doğruca Dolmabahçe sarayına giderek Millî Şefimiz İsmet İnönüne mülâki olmuştur.

Ankaradan verilen malûmata göre Başvekilimizin bu hafta başında Ankaraya dönmesi beklenmektedir.

Büyük Millet Meclisi ayın 11 inde toplanacaktır.

8 Eylûl Pazar Günü

Edebî Romanımız

Kıskanıyorum!

Yazan: **Selâmi İzzet**

Tefrikanın muharriri kıymetli edip arkadaşımız SELAMİ İZZET diyor ki:

«Bu eser cidden seven bir kalbin hakiki aşka eren bir ruhun en samimî duygusudur. Kadın, erkek, bütün karilerim bu eseri okurlarken: «Acaba benden mi bahsediyor?» diye gönüllerini yokluyacaklar kadınlar kıskanan erkeği, erkekler kendini kıskandıran kadını benimsiyeceklerdir.»

İKDAM

İki Büyük Eseri neşre başlıyor

Bugüne kadar en iyi tefrikalar neşreden İkdam yazı ve haber kadrosunu da takviye etmiştir.

8 Eylûl Pazar günü İkdam'da yeni romanlarımızdan başka selâhiyetli imzaların en güzel makalelerini bulacaksınız

Tarihî Romanımız

Kanunî Süleyman Viyana Kapılarında

Yazan: **M. Sami**

Tefrikamızda bulacağımız büyük tarihî vesikalardan bir kaçı:

I — Fatih Sultan Mehmetten sonra Tunayı aşan Türk akıncıları...

II — Kanuninin «Rüksalan» a aşkı...

III — Budayı fetheden Serdengeçtiler,

MESELELER

Radyo Neşriyatı Dolayısile

Milletin, yarına hazırlanmasını temin eden program istiyoruz

Yazan
Şakir Hâzım Ergökmen

Radyomuzun güne ve umumî isteklere uygun neşriyata dâlûtfen yer vermesi niyaz ve temennilerinin nazarı dikkate alınmadığını görmek insana üzüntü veriyor. Millete hitap eden radyoda, bütün neşriyat hattâ alaturka müzik bile günün icaplarına göre inceden inceye tetkik edilmek lâzımdır. Söylenen bir şarkı evinden, barkından ayrılmış olan adamda bunların hasretini ve geride bıraktığı aşkını körüklememek, bir daussıla yaratmamak doğru değil mi?. Her alaturka hava, ardı arkası gelmeksizin biribirinin eksiğini tamamlar gibi, insana «dünyada, zevkü sefanın esas olduğunu, bunun dışında kalan her şeyin düşünmeğe değmiyeceklerini» telkin ederse bunun sonu - açık söylemeli - neye varır?.

Karışık devirler yaşadığımızı, bu itibarla halkın ve gençliğin askerlik, millî heyecan duygularını beslemek lâzımgeldiğini, başka bir yazımızda - misaller getirerek - izah ettiğimiz için burada bunları bir daha tekrarlamak istemiyoruz. Fakat bir nokta üzerinde ısrarla durulmak icap ettiği anlaşılmaktadır.

Biz, büyük bir kütle içinde kendini hissettiren bir ihtiyaca temas ederek askerî mızıka, askerî marş neşriyatına ehemmiyet verilsin temennisinde bulunmuştuk. Bu temenninin lûtfen kabul edilen şekli bilir misiniz ne olmuştu?.. Marş adı altında, insana hareket, canlılık veren, dimdik askerce adım atmak ihtiyacını duyuran bir müzik yerine Karmen ve mümasillerini dinletmek..

Hoş, temennilerimizin az çok nazarı dikkate alındığı bizim düpedüz bir kuruntumuz da olabilir?. Ne bizi, ne başkalarının dediklerine kulak vermemiş ve eski âdet üzere, kendilerine göre olan bir neşriyata devam vaziyetinde oldukları halde biz yok yere, isteklerimizi iyi anlatamamış olduğumuz zehabile üzülmekte olabiliriz.

Fakat kabul etmeli ki radyo neşriyatı tarzımızda değişmiş olan hiçbir taraf yoktur ve bu, kanaatimce, yeni Matbuat umum müdürünün henüz bu işe el atmak fırsatını bulamamasından ileri gelmektedir.

Biz, her gün ve her fırsatla, millî heyecana kuvvet veren, halkta, gençlikte kendine ve milletine olan itimadını arttıran, zafer ve muvaffakiyet haykıran neşriyat istiyoruz.

Biz, sabahları insanı yatağından zorla çekip alan, en yaşlıyı bile gergin bir vücutla, dimdik odasında dolaşmaya zorlayan havalar çalınmasını, hülâsa enerji veren bir müzik istiyoruz.

Biz, asker bir milletin boşuna giden, asker millet, kuvvetli millet terbiyesi veren neşriyat istiyoruz.

Biz, daussıla aşılayan, durmadan vaktikerahet hatırlatan, inadına yapılıyormuşçasına sert hakikatleri unuttursup insanları aşktan başka her şeye gözlerini kapatan havaların topyekûn kaldırılmasını istiyoruz.

Hülâsa ve açıkça, milletin yarınlara iyice hazırlanmasını temin eden programlar istiyoruz. Ve bunları Matbuat umum müdüründen istiyoruz.

Şakir Hâzım ERGÖKMEN

Terzilik mektepleri

Maarif Vekâleti ıslaha karar verdi ve yeni bir imtihan talimatnamesi tebliğ etti

Erkek terzilik okulları için yeni bir imtihan talimatnamesi hazırlanarak dün şehrimizdeki alâkadarlara gönderilmiştir.

Bu talimatnameye göre talebeler kanaat notlarından sonra komisyonlar huzurunda bir bütünleme imtihanına ve dikiş veya biçki kısmı mezuniyet imtihanına tâbi olacaklardır. İmtihanlar yazılı, sözlü ve âleni olarak yapılacaktır.

Erkek terzilik okullarına öğleden evvel ve öğleden sonra da devam mecburidir.

Dikiş ve biçki kısımları mezuniyet imtihanı yılda iki defa yapılır: Ders sonunda ve yeni ders yılının başında girdikleri mezuniyet imtihanında muvafak olamıyan talebeler müteakip 3 mezuniyet imtihanı devresinde muvaffak olamadıkları derslerden tekrar imtihana girebilirler ve bu müddet içinde okula devam etmeğe mecbur değildirler.

Diğer taraftan şehrimizdeki erkek terzilik okulunun her yıl talebe sayısı arttırılmak suretile genişletilmesi de kararlaştırılmıştır.

Memurlar otomatik surette terfi edecek

Dahiliye Vekâleti memurlarımızın terfii için yeni ve mühim bir proje hazırlamaktadır.

Projeye göre, idare kadrolarında çalışanlarda; ordu için kabul olunan usul gibi, otomatik surette terfi edeceklerdir. Bu terfilerde kıdem kadar, ehliyet ve alınan randıman da gözönünde tutulacaktır.

Yeni mahsul tiftik standardizasyonu

Romanyaya gönderilecek son parti yapağı ve tiftikler hazırlanmaktadır. 1065 ton yapağı ve 563 ton tiftikten mürekkep en son bari ayın yirmisinde Köstence'den gelecek hususî bir şilebe verilecektir.

Ticaret Vekâleti yeni sene mahsulü tiftiğin ve yapağı standardize nümunelerini tesbit etmek üzere bir komisyon seçmiştir.

ŞEHİR HABERLERİ

Yolcusalonu lokantasının neden bir ecnebiye kiralandığı araştırılıyor

Vekâlet müfettişi, bilhassa lokantanın çok ucuza kiralanmasının sebebini tahkik ediyor

Münakalât Vekâleti müfettişlerinden Arif, Galata yolcu salonu lokantasının Romanyalı şirkete ne suretle kiralandığı üzerinde tahkikat yapmaktadır. Bilhassa lokantanın neden yabancı bir müstecire verildiği, niçin bedava denilecek kadar ucuz fiatla kiralandığı üzerinde durulmaktadır.

Müfettiş Arif bir müddettenberi vapurlara verilen sular üzerinde yapılan suiistimal ile diğer bazı meseleleri hakkında da tahkikat yapmaktadır.

Celepler Belediyeye cephe aldı

Evvel davranıp sürüleri 3 ay için peyliyorlar

Belediye reisliği kendi açacağı et satış yerleri hakkındaki tetkiklerini ilerletmiştir. Bu tetkikler neticesinde kasaplık hayvanlar, doğrudan doğruya sahiplerinden satın alındığı, yani ortadaki mutavassıtlar kaldırıldığı ve nakliye hususu da temin olunduğu takdirde fiatların kilo başına on kuruş kadar ucuzlıyabileceği anlaşılmıştır.

Diğer taraftan bazı celeplerin şimdiden büyük sürü sahiplerine avans para verip 2 - 3 ay için hayvanlarını kendi hesaplarına peyledikleri ve bu suretle Belediyeyi hayvan tedarikinde müşkülâta maruz bırakmıya yeltendikleri haber alınmıştır.

BELEDİYE

Az ve sıcak ekmek satma kurnazlığı başladı

Fırınlarda ekmeklerin muhakkak müşterilerin önünde birer birer tartılıp öyle satılması hakkındaki kararın tatbikatına geçilmesi üzerine ekser fırıncılar işi kurnazlığa dökmüşler ve az çıkarıp halka sıcak ekmek vererek bu suretle ekmeğin suyunun ağırlığından da istifadeye koyulmuşlardır.

Belediye İktısat Müdürlüğü dün fırın sahiplerine tebliğatta bulunmuş eskisi gibi geceleri de çalışılması ve ekmeklerin lâakal 4 saat geçmeden halka verilmemesi bildirilmiştir.

Bu emre riayet etmiyen fırınlar derhal kapatılacaklardır.

5 lira mükâfatla bu iş yürümez!

Hayvan sergilerinde gaye temin edilemiyor

Vilâyetimiz baytar müdürlüğü tarafından açılan hayvan sergilerinin 6 ncısı yarın saat 15 de Yalovada açılacaktır. Sergiye istirak eden cins hayvan sahiplerine para mükâfatı ve saat verilecektir.

Diğer taraftan baytar müdürlüğü, hayvan cinsinin ıslâhına varıyan bu sergiler için idarei hususiyece avrılan 5000 lira tahsisatın pek az olduğunu görerek köylüleri iyi cins hayvan yetiştirmiye teşvik için tahsisatın arttırılmasını vilâyetten isemiştir. Cünkü, paranın azlığı dolayısile tekmil iyi cins ve temiz bakılmış hayvanların sahiplerine mükâfat verilememekte, birinciler 10, ikincilere 7,5, üçüncülere 5 lira gibi cüz'î bir miktar mükâfat isabet etmektedir.

Mersin ve Tayyar vapurları geldi, Balmaya motörü yüzdürülüyor

Fırtına yüzünden birer gün rötar yapan Bartın hattından Mersin ve İmroz hattından Tayyar vapurları dün gelmişlerdir. Şile civarında karaya oturarak batan Balkaya motörünün yüzdürülmesi için Alemdar tahlisiyesi dün vak'a yerine gitmiştir.

Küçük haberler

★ Geçenlerde Zarif adında bir deniz amelesi Tophanede, üvey babası İhsanla kavga etmiş, tabancasını çekerek ateş etmek istemiş, fakat tabanca patlamayınca bıçakla muhtelif yerlerinden yaralamıştı. Zarif Adliyeye verilmiş ve dün Dördüncü sorgu hâkimliği tarafından tevkif olunmuştur.

★ Temmuzun yirmisinde başlamış olan Adliyenin yaz tatili bugün bitmektedir. Bütün mahkemeler yarın sabahtan itibaren tekrar çalışmıya başlıyacaklardır.

★ Beyoğlu kazası ile nahiyelerinin muhtelif ihtiyaçları hakkında görüşmek üzere dün Beyoğlu kaymakamlığında kaymakam ile kazaya merbut tekmil nahiyelerin müdürleri valinin riyasetinde bir toplantı yapmışlardır.

7 Eylûl

Bu tarihi unutmayın.

40.000 Lira o gün çekiliyor.

7 Eylûl ..... Bu tarihi unutmayınız. Çünkü bu tarih sizin de hayatınızda bir dönüm noktası olabilir.

Yazdan sonbahara geçerken taliiniz kıştan ilkbahara geçebilir. Çünkü Millî Piyango o gün İzmir Enternasyonal Fuarında çekiliyor.

(2) Liralık tam biletle 40.000 lirayı o gün kazanabilirsiniz.

(1) Lirahk bilet size 20,000 lira getirebilir.

Yerli kumaş ihtikârı var !

Mürakabe komisyonunun çalışması tetkik ediliyor

İç Ticaret Umum Müdür Muavini Süreyya şehrimize gelmiştir. Bazı tetkikler yapacak, fiat mürakabe komisyonunun çalışmalarile de alâkadar olacaktır.

Komisyon yerli kumaşlar üzerindeki ihtikârı tetkike başlamıştır. Bir kumaşı birer müddet fasıla ile başka başka fiatlara satan bir müessese hakkında da takibat yapılmaktadır.

Kömür, manifatura, otomobil yedek aksamı fiatları tesbit edildikten sonra tuhafiye eşyası ve hırdavat çeşitleri üzerinde tetkiklere başlanacaktır.

DENİZ

İskenderu seferleri

Deniz Yolları İdaresi, İstanbul - İskenderun arasındaki yük nakliyatını intizamlı bir şekilde temin için Dumlupınar vapurunu tamamen bu hatta tahsis etmişir. Bu suretle Sakarya şilebi ile Dumlupınar vapuru İstanbul-İskenderun arasında mütemadiyen gidip geleceklerdir.

Sahte bono davası

Dün bir maznun daha tevkif edildi

Sahte mübadil bonoları tabı ve tanzim ve muhtelif kimselere ciro etmek suretile Ziraat Bankasından 35442 lira dolandırmaktan maznun Nihad Öz Koyuncu ve sucla alâkadar 19 kişinin muhakemelerine dün İkinci ağır ceza mahkemesinde devam edilmiştir. 20 maznunun 16 sı mevkuf 4 ü gayri mevkuf olarak muhakeme edilmektedir.

Dünkü celsede geçen defa mahkemeye getirilmediği anlaşılarak celbine karar verilen gene bir bono sahtekârlığından mevkuf Etem isticvap edilmiştir. Etem, söylenildiği gibi bir bono aldığını, fakat bunun sahte olduğunu bilmediğini iddia etmiştir.

Bundan sonra gayri mevkuf maznunlar meyanında bulunan Abdülkadirin mahkemece görülen lüzum üzerine muhakemesine mevkufen devam edilmesine karar verilmis ve mumaileyh derhal tevkif olunmuştur.

Muhakeme, bazı tetkikat ve bir kısım sahitlerin celbi için başka güne bırakılmıştır.

MAARİF

Maarif vekilinin tetkikleri

Şehrimizde bulunmakta olan Maarif Vekilimiz B. Hasan Âli yücel dün de Maarif Müdürlüğünde bir müddet meşgul olmuş ve bazı mektepleri gezmiştir.

GÜNÜN TENKİTLE

İskelelerdeki hamallar

Hamal işi İstanbulda müzmin ve tedavisi imkânsız bir dert halini almıştı. Senelerce bu derdin kangrenleştiğini görenler: Çaresiz diyorlardı, devası yok.

Ve hamallar, rıhtımlarla iskelelerimizde, keyiflerine buyruk, başı boş dolaşıyorlar, halkı haraca kesiyorlardı.

Bu hal böylece sürüp gider - ken, birdenbire Deniz Yolları harekete geçti; Galata rıhtımında hamal zorbalığına tırpan attı. Hamallara çekidüzen verdi. Giyinip kuşandılar, müşteriye çullanmaz oldular, vapurlarda çekişmelere nihayet verildi.

Bu öyle bir muvaffakiyetti ki, gazetelerimiz âdetâ bayram ilân ettiler. Günlerce bu işe dair neşriyat yapıldı. Gazeteciler rıhtımlara davet edildiler. Ziyafetler çekildi.

Bütün bu gösteri çok yerindeydi, çünkü Deniz Yollarında hamal işi halledilmişti.

Demek ki, bu, devasız bir dert değilmiş!

Böyle olduğu halde, Ka Adalar ve Boğaziçi iskele hamallık orta çağlardan bir ayıp şeklinde sürüp gi tedir.

Vapurlar iskelelere yana naşmaz, bir alay pejmürde fetli, dilenci kılıklı acaip lûklar halkı itekaka atlarla şarlar, ayaklara basarak, lara çarparak, kamaralard vertelerde koşuşup dururla kın cıkmasını beklemeden, ledikleri eşyayı alıp taş başlarlar.

Ve arada sırada, gazete bugün okuduğumuz ha benzer haberler okuruz:

Belediye Kadıköy, Adala Boğaziçi iskelelerindeki ha rın kılıklarını düzeltmeğe, şe bir düzen vermeğe kara mıştır.

Temenni edelim ki, bu se kuduğumuz haber doğru çı

SELÂMİ İZZET S

ADLİYE VE POLİS

İzmir Belediye reisi Dr. Behçet bir Istanbul gazetesini dava

Gazetenin mes'ulleri hakaret sayılan y muhtevasını isbat için İzmire gidecel

İzmir Belediye Reisi Dr. Behçet Uz, İzmir Asliye Ceza mahkemesine müracaatla «Tasviri Efkâr» gazetesi aleyhine bir kaharet davası açmıştır.

Davanın mevzuu «Tasviri Efkâr» da «Kandemir» imzasile neşredilen bir İzmir ropörtajıdır. Muharir bu yazıda,, İzmirde noksan gördüğü bazı belediye hizmetlerinden bahsetmekte, fuar münasebetile toplanan kalabalığı karşılayabilecek lokanta bulunmadığını, yolların bozukluğunu yazmakta ve İzmirde bir fuar kurulmuş olması bütün belediye işlerinin tamamlanmış ve ihtiyaçların karşılanmış olmasına delâlet edemiyeceğini tebarüz ettirmektedir.

İzmir Belediye Reisi bu yazıda kendisine hakaret telâkki ettiği kısımlar bulunduğunu bildirerek dava açmış ve İzmir asliye mahkemesi, gazete sahip ve neşriyat müdürle muharririr Kandemirin İzmirde cereyan edecek olan muhakemede bulunmaktan vareste kalmak istiyorlarsa istinab retile ifadelerinin ve bu tal rinin bildirilmesi için İst Adliyesine müracaat etmi

Dün asliye yedinci ceza kemesinde gazetenin sahibi yat Talha Ebuzziya ile ne müdürü Cihat Baban ve m rir Kandemir dinlenmişler

Dava edilenler İzmir mahkemesinin talebine şöy vap vermişlerdir:

«— Doktor Behçet Uz hizmetlerine bakan bir şa olması dolayısile kendisini karet telâkki ettiği ve bizc kitten başka bir şey olmıya zılarımızın muhteviyatı tev isbat edilebilir.

Bunun için muhakemed lunmaktan vareste kalab hakkımızdan feragatle dur nın İzmirde huzurumuzla y masını istiyoruz.»

Hâkim icabını düşünmü talebi tesbit ederek evrakı mir mahkemesine iadesine rar vermiştir.

NOTLAR

GENE RÜYA GİBİ

Nanemolla dün Mahmut Yesari ile konuşuyordu. Mükâleme onların, kulak misafirliği benim:

Mahmut Yesari — A.. üstad, ne diye günahıma girersin. Romanlarım yarıda kalıyorsa kabahat benim mi?.. Kaynakta başladım kapandı. İstiklâlde başladım kapandı Yenigünde başladım kapandı. Daha sana böylece yarım kalmış eserlerimin bir çok misalini ve vesikasını verebilirim. Sonra, nereden çıkardın «Bir rüya gibi» romanının bana ait olduğunu..

Nanemolla — O senin değil mi?..

Mahmut Yesari — Hayır, hayır.. asla... Benim değil, belki bir tercüme. Hem de Amerikan eseri..

Nanemolla — O halde, pardon...

Mahmut Yesari — Elbette pardon üstadım, pardon.. görüyorsun ki, benden eser alanlar rüya gibi almıyorlar eser verdiğim vakit gazete devam edebilecek mi, etmiyecek mi?.. dive asıl rüya, hem de «Korkulu rüya» gören ben oluyorum!

NİÇİN YOL YAPTIRILMIYOR?

Üsküdar ve İstanbul tevkifhane veya hapishanelerindeki bir iki vak'a üzerinde Nanemolla ile hasbihal ederken üstada:

— Niçin bu adamlar çalıştırılmazlar?..

Diye sordum. Şöyle cevap verdi:

— Hakikaten, ben de kendi kendime hep bunu sorar, dururum. Siyasî mahkûm hafif cezalılar müstesna mak üzere diğer mahkûm hapishanelerde çürütmel se yol inşaatına sevketme muvafık tedbirdir. Meselâ yarıbakır» ı merkez ittiha dip sıkı bir jandarma m faza ve nezareti altında den, hırsızlıktan, dolandı lıktan, beyaz zehir ticar den, ırza tecavüzden, soy culuktan, yankesicilikten tilâstan ve buna mü suçlardan mahkûm ola kâmilen Irak veya İran de yolunun inşasında çalıştı hem ahlâklarını tasfiye hem de günahlarını mi hizmet etmek suretile ödlerine fırsat verdirir.

ONA HAYRET EDECEĞİNE..

İzmir kazalarından bir hiyede bir köylü kad vahşî hayvanlar parçal Bunu haber veren bir ga

— Nasıl olur, medeni bu devrinde vahşî hayv nasıl bir kadını parçalay lirler?

Dive kafa tutuyor. İns rın biribirini daha vahşî tarzda parçaladıkları bu virde bir kadının köyde kırda belki bir kurt, yah bir ayı tarafından parçala olmasına hayret eden bu te hakkında Nanemolla il rüşüyorduk da;

— Ayol, o ne yaptığını miyor galiba..

Dedikten sonra, sözünü le bitirdi:

— Bir kadının dağda hayvanlar tarafından p landığına şaşıp kafa tut yerde «Aksarayda bazı e su bastı» haberine bu « medeniyet» de şaşsın ve tutsun!.

A. Ş

Demek Beni Seviyor!..

Yazan: Gidö Mopasan — Türkçesi: Selâmi I. Sedes

No. 65

— Peki dedi, gelsin.

Ve ilâve etti:

— Pol evleniyor mu?

— Evet.

— Şarlotla mı?

— Evet... Çocuğumuzu sormuyorsun? Maşaallah sıhhatte!.

— Getir göreyim..

Ve Polün çocuğunu kucağına aldı. Andermat gene sordu:

— Öpmüyor musun?.

Kristian öpmek üzere eğildi. Andermat da eğildi. Çocuğu öptüler. Sonra Andermat çocuğu almak istedi. Kristian vermedi: Bırak, biraz daha yanımda dursun.

Biraz sonra Gontran geldi. Mazellinin dul kadını kaçırdığını, Polün evleneceğini söyledi. Kristian soğukkanlılıkla:

— Haberim var dedi, şimdi artık beni yalnız bırakınız, uyuyacağım.

Çekildiler. Kristian uyuyamıyordu. Kalbi her çarptıkça: Pol, Pol.. Pol.. diye feryat ediyordu.

Biraz sonra Bayan Onora ile kocası geldiler. Uyanan Kristiana kızını istedi. Kucağına aldı. Sevip okşadı. Dadısına verdi. Andermatla dadı çıktılar. Bayan Onora şurdan burdan bahsetti. Kristiana birdenbire sordu:

— Lüizi mi beklenirsiniz Şarlotu mu!

— Ben Lüizi tercih ederim. Kardeşiniz Şarlotu beğeniyor da Lüizle evleniyor. Bay Pol da Şarlota âşık.

— Çok mu seviyor?

— Fevkalâde çok seviyor. Delice âşık. Bir aralık doktor Klesun kızını kaçıran Mazelli Şarlotun etrafında döndü de, ben az kalsın döğüşecekler sandım...

Ve Kristian bu izdivacın nasıl olduğunu bütün teferrüatile öğrendi. Her hâdiseyi öğrenişte de acı bir «Ya!» diyordu.

Bayan Onora :

— Ben dedi bu derece âşık bir erkek görmedim.

— Şiir okuyor mu?

— Elbette.

Koridorda ayak sesleri duyuldu. Doktor Latonla doktor Rusel hastayı ziyarete geliyorlardı. Andermat karısına usulca:

— Doktor Blak da seni görmek istiyor, dedi.

Kristiyan şiddetle reddetti:

— Hayır, gelmesin.. Artık bir daha hiç gelmesin.

Andermat pek şaşırdı:

— Ne oluyorsun?. Nen var?. Kendine gel biraz!..

— Kristian başını duvara çevirmiş ağlıyordu. Bayan Onora Andermatı dışarı çıkardı:

— Bizi yalnız bırakınız... Lohusalk buhranı geçiriyor.

Kristiana saatlerce inledi, sayıkladı. Nihayet sükûn buldu. Bundan sonra Andermat tekrar odava geldi. Kızını kucağına alıp sevdi. Kristian bu manzarayı seyrediyordu. Nihayet Andermat çocuğu bıraktı, karısına yaklaştı:

— Sana dedi, seni görmek istiyenleri söylemeğe korkuyorum artık. Fakat ne yapayım, doktor Bonfiy seni görmek istiyor.

Kristian ilk defa olarak gülümsedi:

— Doktor Bonfiy mi? Demek barıştınız?

— Evet, eski kaplıcaları da satı naldım. Bunu herkesten evvel duvan doktor kurnazlık etti, her gün bir kart bırakıp sıhhatini sordu.

— İstediği zaman gelsin.

— Teşekkür ederim, yarın sabah beraber geliriz. Pol da her gün seni soruyor. Çocuğu görmek istiyor.

Kristian dişleri arasında:

— Tarafımdan kendisine teşekkür et, dedi.

— Evleneceğini duyup duymadığını da sordu. Duyduğunu söyledim Bu hususta fikrini öğrenmek istiyor.

Kristian kendini sıktı:

— Cok muvafık buldum.

— Kızımıza ne ad koyacağımızı da öğrenmek istiyor. Margörit ile Jönöviyen arasında tereddüt ettiğimizi söyledim.

Gebeliğinin ilk aylarında Pol ile çocuklarına koyacakları ismi düşünmüşler, kız olursa Jönöviyen veya Margörit koymakta ittifak etmişlerdi.

Kristian:

— Caydım, dedi, Arlet koyacağım.

— Arlet... Arlet... Güzel isim. Amma ben ona senin adını vermek isterdim: Kristian... Neyse, Arlet güzel isim... Ben gidiyorum artık, biraz sonra gelirim.

(Arkası var)

SON HABERLER

Ingiliz - Amerikan anlaşması

(Baştarafı 1 inci sayfada)

Britanya sefirile Amerika Hariciye si arasında Vaşingtonda teati edilmiş olan notaların metnini neşretmektedir.

Büyük Britanya sefiri Lothian'un notası ezcümle şunları ihtiva etmektedir:

Büyük Britanya hükûmeti Kraliyesinin Birleşik Amerikaya karşı duymakta olduğu dostluk ve sempati hisleri ve bu devletin milli emniyetine gösterdiği alâka dolayısile ve garp nısıf kürresinin müdafaasını temin için Birleşik Amerikanın diğer Amerikan devletleri ile müessir bir iş birliği yapmasını arzu ettiği cihetle, Büyük Britanya hükûmeti Kraliyesi, Avalon şibiceziresi, terre neuve'ün cenup sahili ve Dermudes körfezinin sahil şarkı üzerinde deniz ve hava üslerinin tesis ve bunlardan derhal istifade ederek buralara görebilmesi, icrayı faaliyet etmesi ve himaye eylemesi için Birleşik Amerika hükûmetine bilâ bedel ve kayıt ve şartsız bir icar muvafakatinde bulunacaktır.

Bundan maada, Birleşik Amerikanın Caraibe'lerde ve İngiliz güyanında sair hava ve deniz üsleri tesis etmek arzusunu nazarı dikkate alarak, oralarda bulunan müteaddit hukuk ve emvali üzerine maddi ve bir gûna para veya ticari kıymet koymaksızın İngiliz Kraliyesi aşağıda yazılı mahallerde Birleşik Amerikanın emrine hava ve deniz üsleri verecektir.

Bahama adalarının şark sahilleri, Yamaigu'nun cenup sahili, Sainte - Lucia'nın garp sahili, Trinite'nin garp sahili, Paria körfezi ve Georgetown'dan 80 kilometrelik bir kutur dahilinde Antigua adasile İngiliz güyanı Amerika Birleşik devletlerinin İngiliz hükûmetine devredeceği bahri ve askeri teçhizata mukabil, İngiliz hükûmeti Amerika Birleşik devletleri hükûmetine yukarıki fıkrada zikredilen bütün kolaylıkları gösterecektir.

Bütün zikredilen bu üsler, 99 senelik bir müddet için Birleşik Amerikaya icara verilecek ve her türlü icar bedeli veya masariften muaf bulunacaklardır.

Hull, cevabında başlıca şunları söylemiştir:

«Birleşik Amerikanın milli emniyetini takviye edecek olan ve garp nısıf kürresni müdafaa için diğer Amerikan devletlerile müspet teşriki mesai kabiliyetlerini vâsi mikyasta kuvvetlendirecek bulunan Büyük Britanya hükûmetinin bu lutûfkâr beyanat ve yarekâtını, Birleşik Amerika hükûmeti takdir eder. Binaenaleyh Büyük Britanya hükûmetnin tekliflerini memnuniyetle kabul eyler.

Yukarıda bahsedilen beyanatı nazarı dikkate alarak, Birleşik Amerika hükûmeti, Amerikan bahriyesine emnsup elli destroyeri derhal İngiliz hükûmetine teslim edecektir. Mezkûr destroyerler umumiyetle 1,200 tonluk destroyerler tipi olarak maruf bulunmaktadır.»

İNGİLİZ DONANMASI

Burada beyan edildiğine nazaran, Büyük Britanya, İngiliz adalarının etrafındaki sular donanma için durulamıyacak bir vaziyete dahi gelse, donanmayı hiç bir vakit teslim veya imha etmiyeceğini, Birleşik Amerikaya temin etmiştir.

Hull 29 ağustos tarihinde Lord Lothian'a bir mektup yazarak Büyük Britanyanın donanmasını batırmamıya veya teslim etmemiye karar verip vermediğini sormuş ve Lord Lothian da batırmamıya ve teslim etmemiye karar verildiğini bildirmiştir.

50 DESTROYER

Bahriye nezaretinin bildirdiğine göre, İngiltereye teslim edilecek elli detroyerden sekiz tanesi Boston şehrindedir. Bunların en geç cumaya kadar teslim muamelesi itmam edilecektir.

Diğer destroyerler talep vâki oldukça hazırlanacaklar ve muhasamata ştirak edebilecek bir halde telim edileceklerdir.

Amerikan destroyerlerinin ekserisinde, dört pusluk dört top, 12 torpil atma tüpü ve üç pusluk bir hava müdafaa topu mevcut bulunmaktadır. Bunların mürettebatının kısmı âzamisi İngiliz bahriyesince verilecek ise de, bazılarının müttefik bahriye efradı ile mücehhez bulunması da muhtemeldir.

700 TAYYARE

Neyyork Sun gazetesinin Vaşington muhabiri tarafından bldirildiğine göre, Amerika müdafaa komisyonu ve Birleşik Amerika hükûmetlerinn ordu ve donanma mübayaat komisyonlarının muhtelif fabrikalarla yaptıkları itilâflara göre, önümüzde bulunan ilk 20 ay zarfında İngiltereye teslim edilecek tayyarelerin adedi ayda 700 den aşağı olmıyacaktır.

Muhabirin mütaleasna göre, elyevm inşa edilmekte olan tayyareler de dahil olmak suretile İngiltere hükûmeti gelecek nisana kadar arzu ettiği takdirde 14 bin tayyare mübayaa edebilecektir.

Tahiti General de Gaulle'le birleşti

Halk Valiyi azletti

Londra, 4 (A.A.) — Reuter: Fransız hâkimiyeti altında bulunan ve Polinezya adalarının baş adasını teşkil eden Tahiti adasının, general De Gaulle'e iltihak ettiği resmen bildirilmektedir.

Haber alındığına göre, Tahiti valisi ahali tarafından azledilmiş ve general De Gaulle tarafından veni bir valinin tayinine intizaren müstemlekenin idaresile mesgul olmak üzere üç kişilik bir heyet teşkil edilmiştir.

Sovyet Ordusunun manevraları

Moskova, 4 (A.A.) — Odesada bir nutuk söyleyen Mareşal Budienni, hâlen Sovyetler Birliğinin müteaddit askerî mıntakalarında yapılmakta olan taktik ekzersizlerinin «Bugünkü garp harbi meydan muharebelerinden alınmış derslere» istinat etmekte olduğunu bildirmiştir.

Romanya

(Baştarafı 1 inci sayfada)

İktısada müteallik nezaretler mütehassıslara tevdi olunacaktır. Eski iktısat nazırı değişmiyecektir.

Akşamleyin general Antonesko demir muhafızların reisi Sima ile görüşecektir. Sima da kabineye girecektir.

Bükreş, 4 (A.A.) — Reuter: Rumen gazetelerinin yazdığına göre, Romanya Hariciye nazırı Manoilesco, Viyana konferansında kendisine yapılan hürmetsizce muameleden dolayı sinir buhranına uğramıştır.

Viyanalı meşhur mütehassıs Lisenschemmel Alman Hariciye Nazırı Von Ribbentropun talimatı üzerine Manoilescoyu Bükreşe kadar refakat ettikten sonra dün ayrılmıştır.

KISA AJANS HABERLERİ

★ Londra, 4 — (Reuter) Holanda başvekili Degeer, dün öğleden sonra sıhhî sebepler olayısile istifasını vermiştir. Adliye nazırı profesör Gergrandy, başvekil olacaktır.

★ Çunking, 4 — İngilterenin Çin büyük elçisi tayyare ile Hongkongdan dönerek buraya gelmiştir. (A.A.)

★ San-Marino, 4 — (Stefani) San-Marino Cumhuriyeti ün 1640 ıncı senei devriyesini tes'id etmiştir.

Siyasî Vaziyet

Avrupa birliğine ait iki proje

Bir sene devam eden, harp bitmeden, galip, mağlûp belli olmadan, muharip iki tarafın yarınki Avrupanın siyasi, içtimai, iktısadî, kültürel esaslarını bugünden tanzim plânları ile uğraştıkları görülüyor.

Viyana Fuarının açılması münasebetile nutuk söyliyen Almanya iktısat Nazırı Doktor Funk, İngilterenin ve mihver devletlernin para vaziyetlerini, harici ticaretlerini, cenubu şarkî Avrupaya ait siyasi, iktısadî hareket tarzları, yarınki Avrupanın birliğine ait plânları anlatmıştır. İngiltere hükûmetinin, Sterlinlerini toplatması, Asyadaki ticaret itibarile bazı mahzurlar husule getirebilir. Almanya ve İtalyadaki Sterlinler az olsa dahi, Danimarka, Norveç, Felemenk, Belçıka, Fransa gibi işgal altındaki memleketlerde fazlaca bulunması, hem mihver devletlerinin, hem de mezkûr mahallerin, meşgul arazinin iktısadiyatı ile alâkadar Berlin ve Roma hükûmetinin geniş mikyasta malî, iktısadî zorluklarına sebep olabilir. Sovyetler Birliği ve bu memleket vasıtasile Asya ile şarkta, İtalya ile cenupta ve cenubu şarkî Avrupada ticaretini genişleten Almanya, Amerikadan mahrum kaldığı ithalâtını tamamen telâfi edemez.

İngilizler, yarınki Avrupanın iş birliğinin, bu kıt'anın haritası gibi, Her Hitler tarafından çizilemiyeceğini beyan ediyorlar.

Netice nasıl olacak? Son kısımları başka bir defada dahi tefkike ihtiyaç gösteren bu meselelerin, galip, mağlûp belli olmadan, birer proje halinde kalacağını söyliyebiliriz.

HAMİT NURİ IRMAK

Eden söylediği nutukta dedi ki

Londra, 4 (A.A.) — Büyük bir öğle ziyafeti esnasında bir nutuk irat eden harbiye nazırı B. Eden, ezcümle şunları söylemiştir:

Büyük Britanya muharebesi etrafımızda bütün şiddetile hükmünü sürmektedir. Bizim için Ağustos ayı bir çok noktai nazardan bu harp senesinin en iyi ayını teşkil etmektedir. Ancak sonbahar yaklaştı diyerek istilâ tehlikesinin bertaraf edilmiş olduğunu düşünmek pek büyük bir ihiyatsızlık olur. Bunun aksini düşünmek lâzımdır. Almanyanın bu memlekete hâkim olmak için ilân etmiş olduğu istilâ kararından sarfınazar ettiğine dair hiç bir emare mevcut bulunmamaktadır. Bilâkis bizi daha bir kaç hafta müteyakkız bulundurmak için bir çok emare mevcuttur.

Parolamız gözlemek ve hazır bulunmaktır. Fakat bu hazırlık, müdafaa hattında pasif bir surette bekliyen kıtaatın hazırlığı değil, düşman kapılarımıza geldiği takdirde onun üzerine atılmak emrini bekliyen bir ordunun hazırlığıdır.

Öyle zannediyorum ki, ordularımızı teşkil etmekte olan unsurlar noktasından, hiç bir vakit böyle bir orduya malik bulunmamışızdır. Askerlerimizin techizatı fevkalâdedir. Bunların kuvvei mâneviyeleri de bundan aşağı değildir. Müdafaa tertibatımız hayret verici bir sürat ile terakki etmiştir. Millî sahada âdeta bir inkılâp eşkil etmektedirler.

JAPONYA

(Baştarafı 1 inci sayfada)

Hongkong, 4 (A.A.) — Reuter ajansı bildiriyor:

Çin kaynaklarından alınan haberlere göre, Japonya tarafından Hindiçininin istilâsı halinde alınacak tedbirler hakkında, Hindiçinî ve Çin makamatı arasında bir itilâf husule gelmiştir.

Valii ümumî amiral Decouks, Japonyanın veya Japon ordularının Hindiçinî arazisinde üsler teşkil etmelerine hiçbir zaman müsaade etmiyeceğini, Chung - King hükûmetine temin etmiştir.

Bu arada Japon donanmasının tam Hindiçinî karasuları açıklarında dolaşarak bütün şimali şarkî sahillerini abluka altına aldığı bildirilmektedir.

Hayphong'da büyük bir faaliyet işaret edilmektedir. Fransız ve yerli kıtaatı, sahil boyunca bütün müdafaa mevkilerini muhafaza altında bulundurmaktadırlar. Sahil şehirlerindeki Fransız kadın ve çocuklarının tahliyeleri için hazırlıklar yapılmaktadır. Harice çekilen bütün telgraflar Fransız makamatı tarafından sıkı bir sansüre tâbi tutulmaktadır.

Tokio, 4 (A.A.) — D. N. B. bildiriyor:

Akşam gazetelerile nîmresmî Domei ajansı, bahriye nazırı B. Yoshidanın istifa ettiğini bildirmektedir. Bahriye nazırı vekili B. Smuyai başvekil Prens Konoveye, dahilî ve haricî vaziyeyetin ciddiyeti dolayısile, bahriye mehafilinde nazarete başka bir zatın getirilmemesi istenildiğini bildirmiştir. Siyasî mehafilde zannedildiğine göre, buna sebep veren şey, B. Yoshidanın uzun hastalığı olmuştur.

Ankara Haberleri

Gümrüklere gelen mallar

Ankara, 4 (İKDAM Muhabirinden) — Gümrüklere geldiği halde konşimentoları gelmiyen veya herhangi sebeple gümrüklerden çekilmiyen bazı malları sahipleri namına çıkarmak için Ticaret Vekâletine verilen salâhiyetin ne suretle istimal edileceği hakkındaki talimatname Vekiller Heyetince tasdik edilmistir.

Yeni icra kanunu 12 eylûlde meriyete giriyor

Ankara, 4 (İKDAM Muhabirinden) — Yeni icra ve iflâs kanunu 12 Eylûlde meriyete gireceğinden Adliye Vekâleti bu kanunun tatbik suretini gösteren bir talimatname hazırlamıştır.

YAPILAN YARDIM

İzmir, 4 — Ağustos ayı içinde şehrimizde Çocuk Esirgeme Kurumu Bakımevine 599 hasta müracaat etmiş, bunların hepsi tedaviedilm iş ve ilâçları meccanen verilmiştir.

Dağarcık

Bir tandır ustası aranıyor!

İyi tandır yapmasını bilen ve bu tandırı mümkün olduğu kadar ucuza maledecek olan eski bir tandır ustası aranıyor. Bu işe talip olanların, Pazardan maada her gün gazetemiz idare memurluğuna müracaat etmesi lâzımdır!

Şimdi bu tandır ustasını niçin aradığımızı anlatalım:

Daha önümüzde bir, iki haftalık yazımız, uzunca bir güzümüz olduğu halde, ne olur, ne olmaz, diye biz, şimdiden bir tandır ustası arıyoruz. Malûm a, oduna ne kadar narh konsa yine pahalı! Pahalı mahalı, haydi odunu uyduralım, ya sobayı, ya soba borularını ne yapacağız? Gazetelerin yazdığına göre, adî saçtan bir soba borusu daha şimdiden yüz yirmi beş kuruş.. Henüz plâj mevsiminde, yüz yirmi beş kuruş olan bir borunun, kestane karası eserken iki yüze, bağ bozumunda iki yüz elliye fırlamıyacağı ne malûm? Aksi gibi, idarehanemizdeki bir kaç sobanın da bu yıl, borularile birlikte yenilenmesi lâzım! Şu halde idarehanemizde dört, beş soba olduğuna ve her sobaya da on beşer, yirmişer boru icap ettiğine göre, varın hesap edin bunlara harcanacak parayı!

İşte bundan dolayıdır ki biz, simdi idarehanemizin muhtelif yerlerine kurduracağımız tandır için iyi bir tandır ustası arıyoruz.

OSMAN CEMAL KAYGILI

Hamiş:

Önümüzdeki kış mevsimi için bulduğumuz ve sobaya nisbetle pek ucuz olacağını tahmin ettiğimiz bu çarenin ihtira beratını, gavet ehven fiatla Tan sahiplerinden Bay Halil Lûtfiye de devredebiliriz. O. C. K.

ANADOLU HABERLERİ

Kırıkhan'ın ilk pamuk mahsulü

Bergama, 4 — Bu yıl bölgemizde Bergama'nın aşağı Kırıkhan köyünün yetiştirdiği ilk ve nefis akala pamuk mahsulü merasimle piyasaya getirilmiş ve 110 kuruştan satılmıştır.

YENİCE PANAYIRI

Çanakkale, 4 — Canakkale Yenice hayvan ve emtia panayırı bu sene 14 eylülde açılacak ve dört gün devam edecektir.

Ingiltere ile Amerika

(Baştarafı 1 inci sayfada)

türlü yardımı yaparlar. Şimdi İngiltere ile Amerikanın yaptıkları gibi.

İngiltere ile Amerika arasındaki bağlar o kadar tabiîdir ki iste resmî ve tantanalı bir ittifak ilânı yapılmaksızın birbirlerine üsler ve muhripler veriyorlar. Amerika Cumhurreisi, Atlas Okvanusunun şimal ve cenubundaki İngiliz müstemlekelerinde, Amerikaya deniz ve hava üsleri verilmesi münasebetile «Bu emniyet ileri karakollarının, Garp Nısıf Küresi için, kıymetine paha olmaz» diyor. Hakikaten öyledir. Çünkü bu üsler, Şimalî Amerikanın, Orta Amerikanın ve kısmen de Cenubî Amerikanın müdafaası bakımından son derece ehemmiyetlidirler. Atlas Okyanusundan Amerikaya hava ve denizden gelecek taarruzları, bu üsler karşılayacaktır. Terre - Neuve ve Bermudes adaları ile Bahama adalarındaki üsler doğrudan doğruya Şimalî Amerikanın Şark sahillerini, Antigua Sainte - Lucie ve Trinité adaları ile İngiliz Güyanındaki üsler de, Orta Amerikayı ve bilhassa Panama kanalını müdafaa edebilirler. İngiliz Güyani ile Trinité adasındaki üsler, Cenubî Amerikanın Venezüelâ ve Kolombiya devletlerini de müdafaa edebilecek bir sevkulceyşî ve coğrafî vaziyettedirler.

İngilizler bu üslerin bir kısmını Amerikaya hediye etmişler, bir kısmını da 50 muhribe mukabil vermişlerdir. Bu hediye tâbiri bile iki devletin arasındaki samimiyeti ve kaynaşmayı ifadeye kâfidir. Cünkü garp devletlerinin siyasî lûgat ve lehçelerinde «hediye» denilen kelime yoktur. Dostlar arasında bir menfaat mukabilinde ve mütekabil olarak alınıp verilir. İngiltere Amerikaya verdiği hediyeye mukabil Amerika efkârı umumiyesinin, teveccühünü, Amerikanın yardımını ve ittifakını kazanmış oluyor.

Hulâsa, iki büyük demokrasi, mütekabil yardımlarla birbirlerini kuvvetlendirmektedirler ve bu yolda daha ileri gideceklerine de şüphe yoktur. Son anlaşma bunun en büyük delilidir.

ABİDİN DAVER

Istanbul Mebusları Dün Şileye Gittiler

Şileliler Yol, Doktor, Hamam ve Orman Meselesinin Hallini Istedi

İstanbul meb'usları, dün Şileye gitmişler ve orada Halkevi binasında Şile kazası halkı ile temas ederek onların dileklerini dinlemişlerdir. Şile halkı, kendileri için hayatî bir ehemmiyeti haiz olan orman meselesi etrafındaki dileklerinin kısmen tahakkuk etmiş, fakat bir kısmının henüz muallâkta olduğunu söylemişler, tahdit komisyonlarının faaliyet tarzından sikâyet etmislerdir. Meb'uslar, halkın orman meseleleri hakkındaki şikâyet ve dileklerini kaydetmisler ve Ziraat Vekâleti nezdinde tekrar ehemmiyetli surette teşebbüsatta bulunacaklarını vadetmişlerdir.

Geçen seneki bir kısım dileklerinin verine getirilmesinden dolayı meb'uslarma teşekkür eden Şile halkı, bir hamam, bir seyyar doktor ve 30 kilometrelik mühim bir yolun bir an evvel yapılmasını rica etmişlerdir.

Meb'uslarımız, bugün Çatalcaya giderek ora halkının dileklerini dinliyeceklerdir.

Hitler Dün nutuk söyledi

(Baştarafı 1 inci sayfada)

yanmaktadır. İngilizler bize pek yakın bulunuyorlardı. Bu arzularını mükemmel tatmin edebilirlerdi. Fakat kendiliklerinden çekildiler.

Halen Alman kıt'alarının işgali altındaki büyük arazi, müttefiğimiz İtalya tarafından daha ziyade genişletilmiştir. İtalya da Sarki Afrikada İnsiyativini almış, mevkiini takviye eylemiş ve İngiltereyi geri atmıştır.

Biz daima şunu müşahede ettik ki İngiliz propagandası, bir sahıkadan derin bir çukura düşüyor ve fakat bir kaç gün sonra daha yüksek şahıkalara yükseliyor. Meselâ ben bir gün şöyle bir şey buldum: «Şimdi harbin mukedderatı anlaşılmıştır. Eğer Almanlar Parise gelmeye muvaffak olamazlarsa - ki olamıyacaklardır - harbi kaybedeceklerdir. Fakat her şeye rağmen Parise gelirlerse, o zaman harbi İngiltere kazanacaktır.» İngiltere müteaddit ve sözde muzafferiyetlerini işte böyle kazandı. Bu muzafferiyetlerin en şanlısı, Dünkerke firarıdır.

Norvec harekâtının bidayetinde, İngiliz askeri raporları, bizim yaptığımız büyük hatadan memnuniyetlerini gösteriyordu. Ve İngiltere de nihayet Almanlarla boy ölçüşmek fırsatı geldi diye söyleniyordu. Bu fırsatı elde ettiler ve mücadele başladı. Kaderin bir istihzasıdır ki İngilizler, vedikleri darbenin belki en büyüğünü bizzat kendi propagandalarından yediler.

İngilizlerle her yerde böyle oldu. İngilizler yalan söylediler ve daima yalan söyliyecekler. Denize atıldılar «ve bu büyük bir zaferdir» dediler.

Nihayet, garpte büyük muharebe geldi. Bilhassa bu sefer esnasında İngiliz kombinezonu, mağlûbiyetler kaydetmekten başka bir şey yapamadı. Fransa, simdi mağlûp edilmiştir. Fakat simdi ne deniyor? Dendi ki: Nihayet İngiltere bütün kuvveti ile kendi basına tahassüt edebilecektir. İngiltere, simdi her zaman ve daima arzu ve ümit ettiği stratejik vaziyete gelmiştir. Fransa yükü, ancak İngiliz kanının akmasına sebep olmuştur.

Führer, sözlerine devam ederek, demistir ki:

İngiltere için, harp daha üç sene devam edecek dendi. Fakat ben vaktile Reich Mareşal Göringe, her şevi beş sene için hazırla, dedim. Ben harbin beş sene süreceğini zannettiğim için böyle hareket etmedik. Fakat her halde İngiltere yere serilecektir.

Ben bundan başka nihai tarih tanımıyorum. Eğer İngilterede bu kadar mütecessis iseler ve soruyorlarsa: nihayet neden gelmiyorsunuz? Onlara cevap veriyorum: «Merak etmeyiniz, geleceğiz.»

Siz de biliyorsunuz ki, benim haricî siyaset programım bu idi. Şimdi sarih ve kat'î bir hal suretine kadar çarpışmayı tercih ediyorum ve bu hal sureti, ancak alçak ve adi kundakcılar rejiminin ebediyen yok edilmesi ve bir milletin istikbalde bütün Avrupa üzerinde tahakkümüne imkân veremiyecek bir vaziyetin vücude getirilmesi olabilir. Almanya ve İtalya, tarihte böyle bir seyin bundan böyle tekerrür etmemesini temin eyliyecek tarzda hareketi üzerlerine alacaklardır. Ve bunu ne İngilterenin bütün müttefikleri, ne de plânları değiştirebilecektir. Biz, her seye hazırız ve her zaman da harekete ivice azmetmis bulunuyoruz. Her seyden evvel, hiç bir sey ile kurtulmayız. Bizler, Alman nasyonal sosyalistleri, dünyanın en çetin mektebinden geçtik. Hiç bir şey bizi korkutamaz. Hiç bir sev bizi gafil avlıyamaz.»

Almanya ve Italya ile ticaretimiz genişliyor

(Baştarafı 1 inci sayfada)

larını ödemeğe girismişler, memleketimize gelinken bir müddet evvel hudutta alakoydukları bir çok mallara ihracat müsaadesi vermişlerdir.

Bu yoldan olarak dün 14 vagon kâğıt gelmiştir. 30 vagon da yolda bulunmaktadır. Bundan başka İtalyan hükûmeti daha bir çok maddelere Türkiyeye ihraç müsaadesi vermiştir.

Yakında kara yolile İtalyadan mühim ithalât yapılabileceği anlaşılmaktadır.

ALMANYA İLE TİCARET

Almanyanın hariçten alacağı maddeleri mübayaa etmek üzere Berlinde Brat «tele namile bir şirket kurulmuştur. Bu şirketin mütehassısı bugünlerde şehrimize gelerek piyasadan mal mübayaasına başlıyacaklardır.

Almanlar bizden alacakları malları memleketimizde muayene ederek tesellüm edecekler, gönderecekleri malları ise kendi vasıtalarile buraya kadar getirerek memleketimizde bize teslim edeceklerdir.

Bütün nakliyat mes'uliyeti Almanlara ait bulunmaktadır.

Nakliyatta Karadenizde bulunan Alman vapurlarından istifade edilecektir. Trenle de nakliyat yapılacaktır.

Diğer taraftan nakliyat Almanyadan yapılmak üzere bütün şimal memleketlerile ticarî münasebetler tesis için müzakereler yapılmaktadır. Müsbet neticeler alındığı takdirde İsveç, Norveç, Danimarkadan bir çok ihtiyacımız olan maddeleri temin etmiş olacağız.

Bu memleketlere göndereceğimiz ve yine buralardan alacağımız maddeler Almanyadan geçecektir. Tuna yolundan ve trenden istifade edilecektir. Alman hükûmeti bu yoldaki teşebbüsümüzü iyi karşılamıştır.

Alman hücumu

(Baştarafı 1 inci sayfada)

de bombalar atılmıştır. Burada iki ev yıkılmış ve bir ev hasara uğramıştır.

Şimali garbî ve şimali şarkîde, yaralı ve ölü çok değildir. Bristol kanalı mıntakasında bir mıkdar yaralı ve pek az ölü vardır.

İngilterenin diğer bölgelerine ancak bir kaç yüksek kuvvette infilâk bombası ve bir çok yangın bombası atılmıştır. Bunlar, bilhassa Londra civarındaki eyaletlerde ve İskoçyada kırlara düşmüştür. Yaralı ve ölü yoktur. Hasar pek azdır.

halen kat'i olarak tesbit edildiğine göre, evvelki günkü muharebelerde cem'an 55 düşman tayyaresi düşürülmüştür.

Berlin, 4 (A.A.) — D. N. B. ajansının haber aldığına göre, Alman muharebe tayyareleri bu sabah Times nehrinin mansabında bulunan tayyare meydanlarına hücum etmişlerdir. Bir kaç İngiliz tayyaresi Alman tayyarelerini tevkif etmeye çalışmışlarsa da Almanlar hedeflerine vâsıl olarak hücumlarını yapmaya muvaffak olmuşlardır.

AFRİKADA

Kahire, 4 (A.A.) — Hava kuvvetleri kumandanlığı tebliğ ediyor:

Habeşistandaki Pesar'ın rıhtım ve antrepolarına İngiliz bombardıman tayyareleri tarafından diğer bir hücum daha yapılmıştır. Bir gün evvelki İngiliz tayyare hücumu esnasında zuhur etmiş olan yangının şiddetle devam etmekte olduğu görülmüştür.

Kenya dahilindeki Buna mıntakasında Cenubî Afrika tayyare kuvvetleri düşman kıt'alariyle nakliye kollarına taarruz etmişlerdir.

YARI Şaka Ciddi

Vur abalıya!

Fransızlar, tabiî Vişi'dekiler, şimdi, büyük harp mütarekesinin ilk aylarında, Damat Ferit zamanında, İstanbul hükûmetinin gösterdiği ruhî hâletin aynını gösteriyorlar. İtilâfçılar, İttihatçılardan intikam almak maksadile Kürt Mustafa divanharbini kurdukları gibi, onlar da, harp mes'ullerini ve hezimet mes'ullerini muhakeme etmek için, teşkil ettikleri yüksek mahkemede, bu mes'ulleri bulmak kadar, belki de daha ziyade parti kavgalarının kin ve intikam hislerini tatmin etmek ister gibi görünüyorlar.

Fransadan gelenlerin anlattıklarına göre, Vişi hükûmeti erkânı, adam olmamız için böyle bir harbe girmemiz lâzımdı diyecek kadar, vatanperverlik bakımından düşkünmüşler. Onun için, Fransız gazeteleri, harbin ve hezimetin bütün mes'uliyetini «Vur abalıya!» kabilinden Daladye ve Reyno kabinelerile, onların zamanındaki askerî şeflere yüklemeğe çalışıyorlar. Harbin ilânından değil, fakat askerî harekâtın sevk ve idaresile hezimetten Mareşal Pétain ile General Weygand da, tamamile değilse de kısmen mes'uldürler. Çünkü bu iki ihtiyar kumandan da, son zamanlarda işbasında idiler.

Filvaki, elde henüz üç buçuk milyon asker, el sürülmemiş tanklar ve tayyareler varken harbe müstemlekelerde devam etmek kararı vermiyerek mütareke akteden ve teslim olanların da, hiç olmazsa, doğru hareket ettiklerini ve yapacak başka şey kalmadığını isbat etmek için muhakeme edilmeleri lâzım gelmez mi?

Hem büyük bir milletin böyle feci çöküşünden, yalnız iki düzine insan mı mes'uldür. Fransa gibi demokrasi memleketinde, bütün siyasî partilerin ve hattâ milletin de mes'uliyeti vardır. Çünkü başlarındaki adamlar, oraya zorbalıkla değil; rey sandıkları içinden gelmişlerdir.

A. D.

RESMÎ HARP TEBLİĞLERİ

İNGİLİZ TEBLİĞİ

DÜN İNGİLTEREYE YAPILAN AKINLAR

Londra, 4 (A.A.) — Hava ve dahili emniyet nezaretlernin tebliği:

Bu sabah, iki düşman tayyare grupu, cenubu şarkî sahilimizi geçmişlerdir. Bir grup, Kent eyâletinde tayyare meydanlarını bombardımana teşebbüs etmiş, diğer grup da, Times nehri mansabını geçtikten sonra Cseks eyâletinde tayyare meydanlarına ayni teşebbüste bulunmuştur. Düşmana, derhal avcı tayyarelerimiz, ve hava dâfi bataryalarınız tarafından hücum edilmiştir. Düşman tayyarelerinden ancak pek azı, müdafaalarımızı geçmiye muvaffak olmuştur. Bir kaç bomba atıldığı bildirilmektedir. Fakat şimdiye kadar alınan haberlere göre, hiç bir hasar ve hiç bir yaralı ve ölü yoktur.

ALMAN TEBLİĞİ

Berlin, 4 (A.A.) — Alman orduları başkumandanlığının tebliği:

Tayyare gruplarımız, cenubi İngilterede hava meydanlarına yeniden hücum etmişlerdir. Tayyarelerimiz hangarlara ve tezgâh tesisatına bombalarla hücum etmişler ve bir çok yangın çıkarmışlardır.

İngiliz adalarına karşı yapılan hücumlar esnasında yeniden hava muharebeleri olmuştur.

Muharebe tayyareleri grupları gece liman tesisatlarına, İngiliz eslâha fabrikalarına ve hava meydanlarına bombalar atmışlardır. Liverpool, Avenmouth, Bristol, Portland, Poole, Rochester ve Middlesbrough'da büyük yangınlar çıkmıştır.

Tayyarelerimiz İngiliz limanlarına maynler dökmiye devam etmişlerdir.

İngiliz tayyareleri, gece, Alman arazisi üzerinde uçmuş ve burada Alman hükûmet merkezine hücuma teşebbüs etmiştir. Yalnız bir kaç tayyare, Berlin üzerine uçmıya muvaffak olmuştur. Hiçbir bomba atılmamıştır. Brandeburg eyâletinde ve Almanyanın diğer bazı mevkilerine bir kaç bomba düşmüş, fakat mühim hasar yapmamıştır.

On Alman tayyaresi kayıptır.

İTALYAN TEBLİĞİ

İtalyada bir mahal, 4 (A.A.) — İtalyan umumî karargâhının 89 numaralı tebliği:

Bütün cephelerde yeni istikşaf ve ileri müfrezeler faaliyeti vukua gelmiştir.

İkdamın Büyük Tarihî Tefrikası

ÂLİ RESÛL

Yazan: ZİYA ŞAKİR

TEFRİKA NUMARASI — 23 —

Hacr, muaviyenin halife olduğunu işttiği zaman, çıldıracak hale geldi

Babasının bütün kahramanlık evsafına tevarüs etmiş olan (Hüseyin) biraderine tevcih edilen bu acı hitabın hacaletine tahammül edemiyerek: İki elile yüzünü kapadı. Bedbaht (İmamı (Hasan) o kadar müteassir oldu ki; o teessürün sersemliği ile, az kalsın bindiği devenin üzerinden yere yuvarlanacaktı... Ma amafih, çarçabuk kendini toparladı. Derhal devesinin yularını çekti. Herkese işittirecek kadar yüksek sesle:

— Ey, bana tevbih ve serzenisle hitap eden müslüman!.. Sen, kaza ve kadere inanmıyor musun?.. Ceddim Resulûllah, Allahın takdirinin, hiç bir kuvvetle tebdil ve tağyir edilemiyeceğini defaatle söylemedi mi?.

Diye cevap verdi... Fakat bu cevap, hilâfetin (Emevî) hanedanına intikal etmesinden müteessir olanları, zerre kadar tatmin etmedi. İmamı Hasanı büsbütün dilhün edecek bir çok sözlerin söylenmesine sebebiyet verdi.

İmamı Hasanı ziyarete gelenler, onu görür görmez, göz yaşlarını zaptedemiyorlar:

— Ey Resulûllahın ciğer paresi!.. Ne olaydı.. Vaktile ölüp gitseydin de, keşke bugünleri görmeseydin.

Dive açıktan açığa teessürlerini gösteriyorlardı.

Bu halden en çok müteessir olan (Hacr bin Adî) idi. (İmamı Ali) nin ve (Ehli Beyt) in en hararetli taraftarlarından olan bu zat, İslâm câmiasının başına (Muaviye) nin geçtiğini işittiği zaman, hayret ve hiddetinden çıldıracak hale gelmişti.

(İmamı Hasan) ın hilâfetten feragatini bir türlü zihnine sığdıramıyor, onun bu hareketini hiç bir mazeretle tevil edilmesi mümkün olmıyan bir hata addedivordu.

Hacr, bir kaç defa İmamı Hasanı ziyarete geldi. Her defasında müessir sözler söyledi. İmamı Hasan, onu teskin ve teselli etmek için pek çok uğraştı ise de, hiç bir fayda vermedi.

Nihayet bir gün Hacr, kendi fikrinde olan Ubeyde bin Amr ile (Hüseyin) in ikametgâhına gitti:

— Yâ Hüseyin!.. Biz, öyle bir zillete düştük ki, buna tahammül edemiyeceğiz... İşitiyoruz ki Irakta, Ehli Beyt aşkına can verecek bir çok kimseler varmış. Ben ve Ubeyde, bunları toplıyalım. Bir ordu yapalım. Sen de başımıza geç. Biraderin İmamı Hasanın ihtiyar ettiği hatayı tamir edelim.

Dedi.

(Hüseyin) bu teklif karşısında derin, derin içini çekti.

— Ben, bunu yapabilmek için (Muaviye) ye biat etmek istememistim. Fakat ne yapayım ki vuku bulan israra dayanamadım. Ebu Süfyanın oğluna biat ve itaat ahdi vermiye mecbur kaldım. Simdi, bu ahdi nasıl bozabilirim. Düşününüz ki babam, hayatında bir defa bile sözünü geri almamış.. Bütün hayatında, zerre kadar merdlik sıarından ayrılmamıştır.

Diye cevap verdi.

Artık, (Muaviye) nin ölümünü beklemekten baska çare kalmamıştı. Yaşı oldukça ilerlemiş olan Muaviye, vefat ettiği takdirde, (hilâfet) mevkiine gene (İmamı Hasan) sahip olacaktı.

(Arkası var)

AÇIK MUHABERE:

(Tarık) imzalı mektup sahibine:

(Kürt) ler ile (Âli Resûl) arasında hiç bir münasebet mevcut değildir. Kürtlerden kendilerine (Seyyid) lik sanatını izafe edenler, birer sahtekâr ve düzenbazdan ibarettir. İleride nakledeceğimiz veçhile, (Âli Resûl) den bazıları, Hicaz ve Irakta barınamıyarak (Horasan) a hicret etmişler ve Türklerin merdliklerine iltica eylemişlerdir. Bunların evlâd ve ahfadı, islâm dininin en sadık müdafii olan Türklerle kaynaşmışlar, bir kaç batın sonra, tamamile Türkleşmişlerdir. Eski (Dersim) dağlarının birer tepesine tuzak kurarak cahil ve saf halkı asırlarca dolandıran (sahte seyyid) ler, (Kureyşan) kelimesini, (Kara eş han) dan tahrif etmişlerdir. Kara eş han, (Cengiz) istilâsında, (Horasan) dan Anadoluya göçen bir Türk kabilesinin ismidir. Bu meseleler etrafında tafsilât almak isterseniz, (Maarif Kütüphanesi) neşriyatından, (Mezhepler Tarihi) adındaki kitabıma müracaat ediniz.. Alâkanıza teşekkürler ederim. Z. S.

RADYO

DALGA UZUNLUĞU
T.A.P. 31.79 m. 9445 Km. 20 Kw
T.A.Q. 19,47 m. 15195 Km.20 Kw
1648 m. 128 Km. 120 Kw.

5 Eylûl Perşembe

7,30 Program ve memleket saat yarı.
7,35 Müzik: Plâklarla hafif musiki.
8.00 Ajans haberleri.
8,10—8.20 Ev kadını - yemek listesi.
8,30 Müzik: Hafif musiki programının devamı (Pl.)
12.30 Program, ve memleket saat ayarı.
12.35 Müzik.
12.50 Ajans haberleri.
13.05 Müzik.
14.00 Müzik: Operetler (Pl.)
18.00 Program, ve memleket sa at ayarı.
18.05 Müzik: Konserto (Pl.)
18.40 Müzik: Radyo caz orkestrası.
19.10 Müzik: Fasıl heyeti.
19.45 Memleket saat ayarı, ve ajans haberleri.
20.00 Müzik, saz eserleri.
20.30 Konusma .
20.45 Müzik: Dinleyici istekleri.
21.15 Konuşma (Sihhat saati).
21.30 Radyo gazetesi.
21.45 Müzik. Radyo orkestrası.
22.30 Memleket saat ayarı, a - jans haberleri, ziraat, esham - tahvilât, kambiyo - nukut borsası(Fiat).
22.45 Müzik: Cazband (Pl.).
23.30 Yarınki program ve kapanış.

P. T. T. umum müdürlüğünden

1 — İdare ihtiyacı için 100 bin adet iki No.lı porselen izalâtör kapalı zarfla eksiltmiye çıkarılmıştır.

2 — Muhammen bedel 40.000 muvakkat teminat 3000 lira olup eksiltmesi 22/10/940 salı günü saat 16 da Ankara Evkaf Apartmanı P. T. T. Umum müdürlük satın alma komisyonunda yapılacaktır.

3 — İstekliler, muvakkat teminat makbuz veya banka mektubile kanuni vesaiki muhtevi kapalı zarflarını o gün saat 15 e kadar mezkûr komisyona vereceklerdir.

4 — Şartnameler Ankarada Evkaf Apartmanı P. T. T. levazım, İstanbulda Yeni Valde hanında P. T. T. levazım ayniyat şubesi müdürlüklerinden 200 kuruş mukabilinde verilecektir. (8131) «5242»

Üsküdar İkinci Sulh Hukuk Mahkemesinde:

Haydarpaşada Emrazı Entaniye hastahanesinde 3/12/939 tarihinden 30/7/940 tarihine kadar vefat edip te varisleri zuhur etmemis olan ölülere ait metrûkâtın 10/9/940 Salı günü saat 10 da mezkûr hastahanede açık arttırma ile satılarak paraya çevrileceği ilân olunur. (28900)

Bakırköy Sulh Hukuk Hâkimliğinden:

Baltalimanında Reşit Paşa caddesinde 1 numarada Mehmet Nurettin oğlu Salih aleyhine açılan davada gıyabın şuyuun izalesine dair sadir olan 939/1 sayı ve 9/9/939 günlü ilâm müddealeyhin mahalli ikameti meçhul olduğundan ilânen tebliğat icrasına karar verilmiş olduğundan tebliğ makamına kaim olmak üzere müddeti kanuniyesi zarfında temyizi dava etmediği takdirde hüküm kesbi kat'iyyet edeceği müddealeyhin malûmu olmak üzere H. U. M. K. nun maddei mahsusuna tevfikan ilân olunur. (28891)

ZAYİ — İstanbul ithalât gümrüğü müdürlüğünden 2053 numaralı ithalât beyannamesiyle almış olduğum 13200 numaralı dipozito makbuzunu zayi etmiş olmakla yenisini alacağımdan zayiin hükmü olmadığı ilân olunur.
İstanbul Tütün gümrüğü
Nuri Ali Hamamcıoğlu

İstanbul Levazım Âmirliği Satınalma Komisyonu İlânları

Beş bin adet kıl çul ile dokuz bin beş yüz adet kıl kolan alınacaktır. Pazarlıkları 11/9/940 çarşamba günü saat 15 de Tophanede İst. Lv. Amirliği satın alma komisyonunda yapılacaktır. Tahmin bedeli yirmi dokuz bin iki yüz yetmiş beş lira ilk teminatı 2195 lira 62 kuruştur. Nümuneleri komisyonda görülür. İsteklilerin kanuni vesikalarile komisyona gelmeleri. (329 - 8187)

★

Adet	
9500	İp yular başlığı
9500	İp yular sapı

Yukarıda yazılı iki kalem malzeme 11/9/940 çarşamba günü saat 14,30 da Tophanede Lv. Amirliği satın alma komisyonunda pazarlıkla alınacaktır. Tahmin bedeli 6555 lira ilk teminatı 491 lira 62 kuruştur. Nümuneleri komisyonda görülür. İsteklilerin kanuni vesikalarile belli saatte komisyona gelmeleri.
(330 - 8188)

RAŞİT RIZA TİYATROSU
HALİDE PİŞKİN BERABER

5 Eylûl Perşembe günü akşamı Kadıköy Süreyya Sinemasında «YUMURCAK» Vidvil - 3 - perde.

KENDİN BİRİKTİR

T. İŞ. BANKASI
1940 Küçük Carî Hesaplar İKRAMİYE PLÂNI

1940 İKRAMİYELERİ :

1 adet	2000	liralık	= 2000.—	lira
3 »	1000	»	= 3000.—	»
6 »	500	»	= 3000.—	»
12 »	250	»	= 3000.—	»
40 »	100	»	= 4000.—	»
75 »	50	»	= 3750.—	»
210 »	25	»	= 5250.—	»

Keşideler: 1 şubat, 1 mayıs, 1 ağustos, 1 ikinciteşrin tarihlerinde yapılır.

Üsküdar İkinci Sulh Hukuk Mahkemesinden:

Kısıklıda Âlemdağı caddesinde Namazgâh mahallesinde Kireç burnu sokağında 7 No. lu hanede sakin iken bundan akdem vefat eden Hediyeden alacak ve borç iddiasında bulunanların bir ay veraset iddiasında bulunanların da üç ve aynı mahalde mukim Fatma lehine noterden yaptırmış olduğu şarta muallak vasiyetnameye karşı da bir itirazı olanların bir ay içinde vesaik ve senedatı kanuniyelerile birlikte mahkememize müracaatları ve aksi halde mezkûr vasiyetnamenin infaz olunacağı ilân olunur. (28899)

Üsküdar İkinci Sulh Hukuk Mahkemesinden:

Terekesine mahkememizce vaziyet edilmiş bulunan Abdullah kızı ölü Eminenin gayrimenkul terekesinden olan Kuzguncukta Gazhane sokağında 6 No. lu ahşap bir bap hanesinin açık arttırma ile satılarak paraya çevrilmesine varisinin talebile karar verilmiştir.

1 — Mezkûr hane ahşap ve ehemmiyetlice tamire muhtaç üç oda ve bir tavan arası ve bir helâ ve bir mutfak ve bir kuyu ve tahminen 150 arşın kadar bahçeyi havi olup yeminli ehli vukuf tarafından 400 lira kiymet takdir edilmiştir.

2 — Satış bedeli peşindir. Müzayedeye iştirak etmek isteyenler kıymeti muhammenenin yüzde yedi buçuk nisbetinde pey akçesi vermeleri lâzımdır. Rusumu tellâliye ve ihale pulu ve 20 senelik evkaf taviz bedeli müşteriye ve vergi ve rusumu saire terekeye aittir.

3 — Satış 7/10/940 tarihine müsadif Pazartesi günü saat 14 ten 16 ya kadar Üsküdar İkinci Sulh Hukuk mahkemesinde yapılacaktır. Kiymeti muhammenenin yüzde yetmiş beşini bulmadığı takdirde en çok arttıranın teahhüdü baki kalmak üzere müzayede 15 gün temdit olunarak 23/10/940 Çarşamba günü saat 14 den 16 ya kadar devam edecek ve en çok arttırana ihalei kat'iyesi icra kılınacaktır. İhale bedelinin azamî beş gün zarfında mahkeme veznesine yatırılması şarttır. Aksi takdirde ihale bozularak bundan hasıl olacak zarar ve ziyan ve fark ve faiz ve masraflar ondan bilâ hüküm tazmin ettirilecektir.

4 — İşbu gayrimenkul üzerinden tapuca müseccel hak sahibi olduklarını iddia edenler varsa ilân tarihinden itibaren yirmi gün zarfında vesaik ve senedatı kanuniyelerile birlikte mahkemeye müracaatları lâzımdır. Aksi halde tapuya müseccel olmayan hak sahipleri satış parasının paylaşmasından haric tutulacaklardır.

5 — Daha fazla malûmat almak isteyenler mahkemenin 940/45 No. lu tereke dosyasına ve haneyi görmek isteyenler de içindeki kiracıya müracaat etmeleri ve talip olanların satış günü Üsküdar Sulh Hukuk mahkemesinde hazır bulunmaları lüzumu ve vereseden olup adresleri malûm olmıyan Ahmet, İhsan ve diğer İhsan ve Saim hakkında da tebliğ makamına kaim olmak üzere ilân olunur. (28898)

İnhisarlar Umum Müdürlüğünden

Cinsi	Miktarı	Eksiltme Şekli	Saati
Iskarta bıçağı	300 adet	Pazarlık «Müteahhit N.»	14
Boya malzemesi	22 kalem	»	14,30
Muhtelif madeni âlât ve edevat malzemesi	168 »	»	15
Demir boru levazımı	35 »	»	15,30
» » malzemesi	15 »	»	16
Muhtelif hırdavat levazımı	24 »	»	16,30
Elektrik malzemesi	36 »	»	16,45

I — Iskarta bıçağı nümunesi ve diğer malzeme müfredat listesi mucibince hizalarında gösterilen usullerle satın alınacaktır.

II — Pazarlık 16/IX/940 pazartesi günü hizalarında gösterilen saatlerde Kabataşta Levazım ve Mübayaat şubesindeki alım komisyonunda yapılacaktır.

III — Liste sözü geçen şubeden parasız alınabilir.

IV — İsteklilerin pazarlık için tayin olunan gün ve saatte yüzde 7,5 güvenme parasile birlikte mezkûr komisyona müracaatları. (8029)

İSTANBUL BELEDİYESİNDEN

Tahmin bedeli	İlk teminatı	
6904,10	517,81	Belediyeye ait motörlü vesaitin tamirinde kullanılmak üzere alınacak muhtelif demir eşya saire;
5977,60	448,32	İtfaiye vesaiti için alınacak muhtelif malzeme

Tahmin bedelleri ile ilk teminat miktarları yukarıda yazılı muhtelif levazım satın alınmak üzere ayrı ayrı kapalı zarf usulile eksiltmiye konulmuştur. Şartnameler Zabıt ve Muamelât müdürlüğü kaleminde görülecektir. İhale 12/9/940 perşembe günü saat 15 de Daimî Encümende yapılacaktır. Taliplerin ilk teminat makbuz veya mektupları ve 940 yılına ait Ticaret Odası vesikalarile 2490 numaralı kanunun tarifatı çevresinde hazırlıyacakları teklif mektuplarını ihale günü saat 14 de kadar Daimî Encümene vermeleri lâzımdır. (7926)

Beykoz Kor Satınalma Komisyonundan

Eksiltme tarihi Saat	Dak.	Gün ay	Muhammen tutarı Lira Kr.	Muvakkat İhalenin teminat Şekli	Miktarı Lira Kr.	Kilo	Erzakın C.
10,00	Cuma	20 eylûl 940	24150	K. zarf	1811,25	115000	Kuru fasulye
10,30	»	»	20000	»	1500	40000	Koyun eti
11,30	»	»	22720	»	1704,50	71000	Pirinç
11,30	»	»	210000	»	15750	600000	Sığır eti
10,00	Cumartesi	21 eylûl 940	4560	»	342	57000	Patates
10,30	»	»	1520	»	114	38000	Soğan
11,00	pazartesi	23 eylûl 940	5270	»	395,25	8500	Zeytin yağ
11,30	»	»	17100	»	1272,50	45000	Sabun
15,00	»	»	15000	»	1125	100000	Süt
15,30	»	»	15000	»	1125	100000	Yoğurt
10,00	Salı	24 eylûl 940	65000	»	4875	1000000	Arpa
10,30	»	»	124000	»	9300	2000000	Kuru ot
11,00	»	»	64000	»	4800	1600000	Saman
11,30	»	»	12600	»	945	60000	Gaz
10,00	Çarşamba	25 eylûl 940	6300	»	472,50	30000	Kuru üzüm
10,30	»	»	17760	»	1332	48000	Şeker
11,00	»	»	3965	»	297,38	61000	Yemek tuzu
11,30	»	»	7750	»	581,25	31000	Makarna
10,00	Perşembe	26 eylûl 940	32000	»	2400	1600000	Meşe ve çam odunu
10,30	»	»	9450	»	708,75	420000	Gürgen odunu
11,00	»	»	4950	»	371,75	33000	Mercimek
11,30	»	»	9300	»	697,50	62000	Nohut
11,00	Cuma	27 eylûl 940	62500	»	4687,50	50000	Sade yağı

1 — Asker ihtiyacı yukarıda cins ve miktarları yazılı yiyecek maddeleri hizalarında gösterilen tarihlerde kapalı zarf usulile Beykozda Halkevinde askeri satın alma komisyonunda ihalesi yapılacaktır.

2 — Teklif mektupları ihaleden bir saat evvel komisyona verilmiş olacaktır.

3 — Şartnameyi görmek istiyenler her gün Beykozda Halkevinde veya Kırkıncı ilk okulda askeri satın alma komisyonuna müracaat edeceklerdir. (8177)

Beykoz Tümen Satınalma komisyonundan:

Cinsi	Miktarı	Mu. Bd. Beher kilosu	Te. Ak.	Gün ve tarihi	Saati
Saman	280000	5	1050	17/9/940 salı	11 de
Ot	348000	6 50 sa.	1696,5	» »	15 de

1 — Tümen birliklerinin 9 aylık ihtiyacı için yukarıda cins, miktar, tahmin bedeli, teminat akçesi yazılı ot ve samanın şartnamelerinde gösterilen mahallere teslim edilmek şartile müzayede ve münakasa kanununun 31 inci maddesine tevfikan kapalı zarfla münakasası hizalarında gösterilen gün ve saatte Beykoz Halk Partisi binasında yapılacaktır.

2 — Taliplerin teklif mektuplarını 10 ve 14 de komisyona vermeleri ilân olunur.

3 — Ot ve samanın şartnameleri Ankara levazım âmirliğinde, İzmir satın alma komisyon başkanlığında ve Beykoz Tümen satın alma komisyonunda her gün okunabilir. (7917)

Beykoz kor satınalma komisyonundan:

Saat	Gün	Tarihi	Muhammen tutarı Lira	Muvakkat Teminat Lra	Kr.	Erzakın Miktarı	Cinsi
10	Cuma	20/9/940	32250	2418	75	150000	Kuru fasulye
11	»	»	26000	1950	00	80000	Pirinç
11	»	»	320000	24000	00	800000	Sığıreti
11,10	Cumartesi	21/9/940	7310	548	25	86000	Patates
11,30	»	»	1890	141	75	42000	Soğan
16	Pazartesi	23/9/940	6250	468	75	10000	Zeytin yağı
16,30	»	»	19000	1425	00	50000	Sabun
15	Salı	24/9/940	10105	779	63	150000	Arpa
15,30	»	»	19500	1462	50	300000	Ot
16	»	»	8500	637	50	200000	Saman
16,30	»	»	13330	999	75	62000	Gaz
15	Çarşamba	25/9/940	7525	564	38	35000	Kuru üzüm
15,30	»	»	19125	1434	38	51000	Şeker
16	»	»	5265	394	88	81000	Yemek tuzu
16,30	»	»	10965	822	38	43000	Makarna
15	Perşembe	26/9/940	40000	3000	00	2000000	Yemek, meşe ve çam odunu
15,30	»	»	13500	1012	50	540000	Fırın gürgenodunu
16	»	»	5580	418	50	36000	Kırmızı mercimek
16,30	»	»	12710	953	25	82000	Nohut
11,30	Cuma	27/9/940	81250	6093	75	65000	Sade yağ

1 — Asker ihtiyacı için yukarıda cins ve miktarı yazılı yiyecek maddeleri hizalarında gösterilen tarihlerde kapalı zarf usulile Beykozda halkevinde askeri satın alma komisyonunda ihalesi yapılacaktır.

2 — Teklif mektuplar ihaleden bir saat evvel komisyona verilmiş olacaktır.

3 — Şartnameyi görmek istiyenler her gün Beykozda Halkevinde veya 40 ıncı ilk okulda Askeri Satın alma komisyonuna müracaat edeceklerdir. (8176)

BÜYÜK TARİHÎ ROMAN: 110

ŞEKERPARE SULTAN

Yazan: M. SAMI KARAYEL

Defterdar, kethüdasını samur ve anber almak için Kara Murat ağaya yollamıştı.

Kethüda Murat ağaya Padişahın emrini tebliğ edince, ağa, kudurdu. Ve, şu şiddetli cevabı verdi:

— Bre kethüda, git defterdara söyle!.. Biz Girid muharebesinden yeni geldik.. Bizde samur ve anber ne arar? İsterlerse yağlı barutumuz, bileğili palalarımız vardır.. dedi.

Kara Murat ağa, cesur, cür'etkâr kimseden korkmaz bir yeniçeri ağası eskilerinden idi.

Kara Murat ağanın beş yüz kişi kadar serdengeçti bendesi vardı. İri yapılı, korkunç tavırlı olan ağadan herkes çekinirdi. Yeniçeriler ve, ilk gelenler ağaya hürmette kusur etmezlerdi.

Murat ağanın, Defterdar kethüdasına verdiği cevap pek cürretkârane idi. Kethüda, ağanın söylediklerini Defterdara söylemişti. Defterdar, korkusundan titremişti. Fakat, meseleyi veziriâzam Ahmet paşaya da yetiştirmişti.

Defterdarın, kethüdası Bektaş ağadan, Muslihiddin ağadan, Recep ağadan da cevaplar almıştı.

Bu, ağalar Defterdar kethüdasına Kara Murat ağa gibi keskin cevaplar vermişlerdi. Bektaş ağa kethüdaya şöyle demişti:

— Bire kethüda!... Bizler devlet kalelerinin muhafızlarıyız... Kılıç ve barutla işimiz vardır... Vazifemiz din ve devlet uğurunda pistov savurmaktır... Bizde samur ve anber ne arar... Söyle Defterdarına isterse bir düşman kellesi yollayayım..

Muslihiddin ağa ile Recep ağa da Kara Murat ağa ve, Bektaş ağa gibi karşı koyar sözler söylediler..

Valide Sultan, ağaların bu cürretlerinden istifadeyi unutmadı. Derhal harekete geçti. El altından ağaları kışkırttı.

Valide Mahpeyker Sultan, nam diğer Kösem, veziriâzam Ahmet paşaya yaptıramadığı hal' işini ağaların isyanile halle karar vermişti.

Sultan İbrahim mecnunane hareket ediyordu. Ağaların harekâtı veziriâzam Ahmet paşayı harekete getirmişti.

Ahmet paşa, ağaları katle karar vermişti. Bir ziyafet tertip edecekti. Ağaları ziyafete çağıracak ve, adamları vasıtasile bastırarak dördünü bir cırpıda kelmentliyecekti.

Ahmet paşanın tertibi mükemmeldi. Çünkü, ağaların harekâtı bir isyana mebde teşkil ediyordu. Eğer, ağaları katledip vücutlerini ortadan kaldırmazlarsa vaki olacak isyanda kendi kellesinin yüzde yüz uçacağı muhakkaktı.

Ahmet paşa, ziyafeti tertip ederek ağaları davet etti. Fakat, Recep ağa, veziriâzamın tertibinden haberdar oldu. Kara Murat ağayı, Muslihiddin ve, Bektaş ağaları toplıyarak vaziyeti anlattı.

Kara Murat ağa, veziriâzamın tertibine sinirlendi. Bektaş ağa, ziyafete gidilmemesini ileri sürdü.

Fakat, Kara Murat atılarak:

— Gitmezsek olmaz.. Gidecegiz, maiyyetimizle beraber.. dedi.

Murat ağanın düşündükleri başka idi. O, ziyafetten sonra Sultan İbrahimin hal'ini ve, veziriâzamın katlini tahtı karara almıştı.

Murat ağa, fikrini âşikâr olarak arkadaşlarına açtı. Onlar da ağanın fikirlerini tereddütsüz kabul ettiler.

Veziriâzam Ahmet paşa, ağaların müsellâh maiyyetlerile ziyafete geldiklerini görünce şaşırdı. Çünkü, tertibatı suya düşmüştü. Ağaların pürsilâh olan serdengeçtileri işarete bakıyorlardı.

Ziyafet bitti. Ağalar maiyyetlerile geldikleri gibi avdet ettiler, fakat, orta camide toplandılar.. Ülemayi davet ettiler.. Hareket başlamıştı.

Valide Mahpeyker Sultan, el altından Kara Murat ağayı kışkırtıyordu.

Kara Murat ağa, şeyhülislâmı, ülemayı orta camie topladı. Artık yeniçeriler ayaklanmıştı. Önüne geçilemezdi.

Veziriâzam Ahmet paşa, ağaların toplandığını, ülema ile birlikte harekete geçtiklerini haber alınca sarayına kapandı.

Sultan İbrahim soruyordu:

— Ne istiyorlarmış bu herifler.. Söyleyin dağılsınlar.. Sonra, kellelerini uçururum...

Ağalar, gemiağıza almışlardı..

(Arkası var)

İMTİYAZ SAHİBİ VE NEŞRİYAT DİREKTÖRÜ: E. İZZET
BASILDIĞI YER: SON TELGRAF BASIMEVİ